

TAVOLA
5

COMUNE DI SAN GIULIANO TERME
LOCALITA' MOLINA DI QUOSA - UTOE 6

*Variante al POC e contestuale Piano di Recupero -
 Comparto 11 - di iniziativa privata per i beni in Molina di
 Quosa Via Don Luigi Sturzo n°39 a-b*

DENOMINAZIONE: - Verifica Standard Urbanistici
- Schema smaltimento liquami

PROPRIETA' : Sig.Ra Martolini Michela.

IDENTIFICAZIONE CATASTALE
FG. 13 MAPP. 555 sub.8

DATA: Giugno 2023 SCALA 1: 2000/5000

Studio Tecnico Pistelli ed Associati
S.GIULIANO T. V.LO VECCHIO OSPIZIO,2/A TEL.050/81.86.03
FAX 050/81.89.09

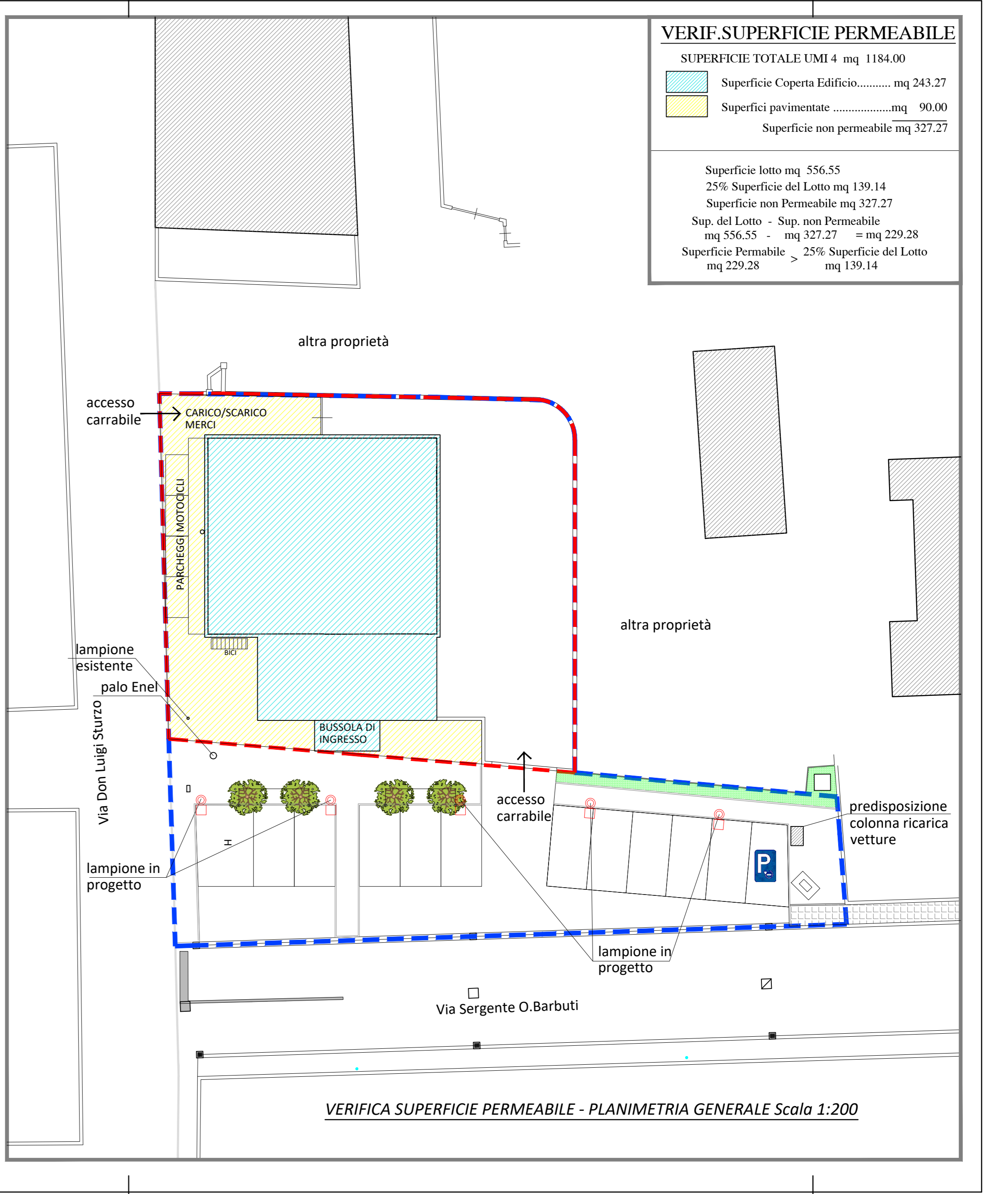
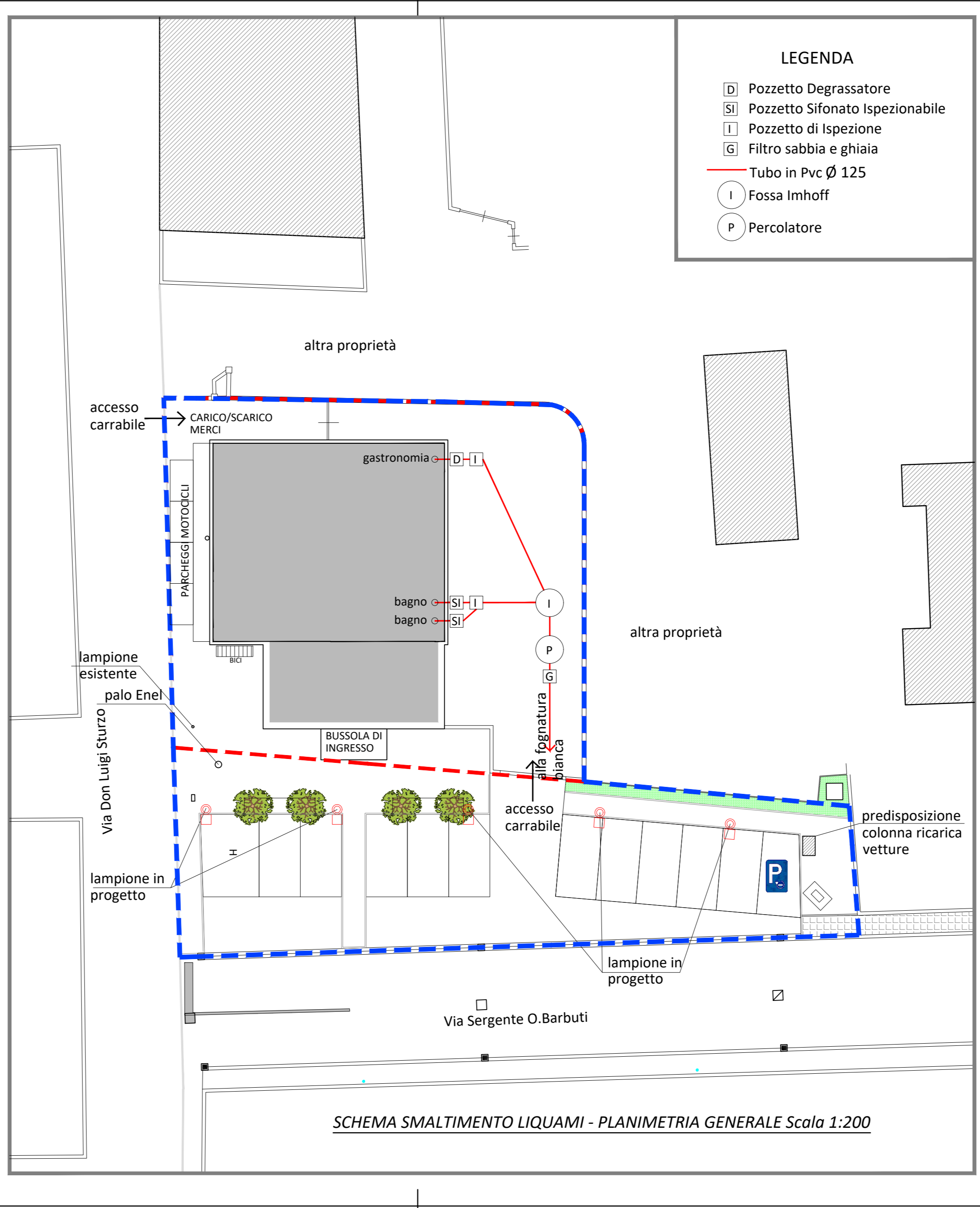
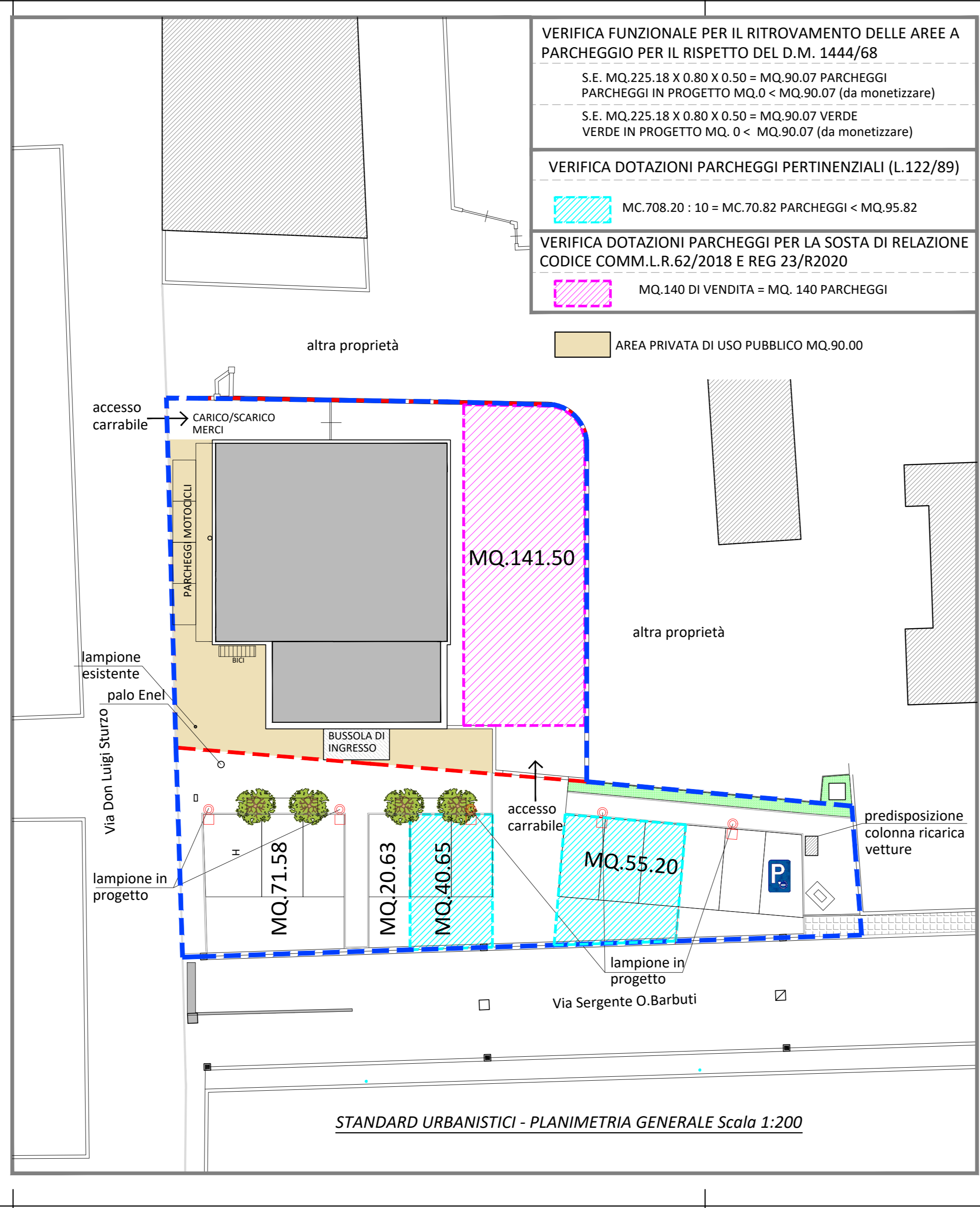

--- AREA IN PROPRIETA'

--- AREA OGGETTO DI INTERVENTO