COMUNE DI SAN GIULIANO TERME
PROVINCIA DI PISA

VARIANTE AL P.O.C. CON CONTESTUALE PIANO DI RECUPERO
(ai sensi dell'art. 107 c.3 della L.R. 65/2014)

PROGETTO DI DEMOLIZIONE FABRICATO DENOMINATO EX CARROZZERIA COLOMBINI
E COSTRUZIONE NUOVA SEDE DELLA CROCE ROSSA DI PONTASSERCHIO

PROFESSIONISTA INCARICATO:
ARCHITETTO GIOVANNI POCHINI
LUNGARNO MEDICEO N.40 56127 PISA
+39 349 5931880 info@architettopochini.it architettopochini@pec.it

COMMITTENTE:
COMITATO CROCE ROSSA ITALIANA DI PONTASSERCHIO

PIANO DI RECUPERO

ELABORATO N.
PR.11 V.02

DATA	SCALA	FORMATO	OGGETTO:
FEBBRAIO 2024	VARIE		STATO DI PROGETTO PIANTE PROSPETTI E SEZIONI

CALCOLO SUPERFICI E VOLUMI

STATO DI PROGETTO

- SUPERFICIE LOTTO = 1.040 MQ
- SUPERFICIE EDIFICATA PROG. = 325,00 MQ (PT) + 325,00 (P1),
  SE TOT = 650,00 MQ
- VOLUME PROG. TOT. = 325,00 x 8,50 h = 2.762 MC

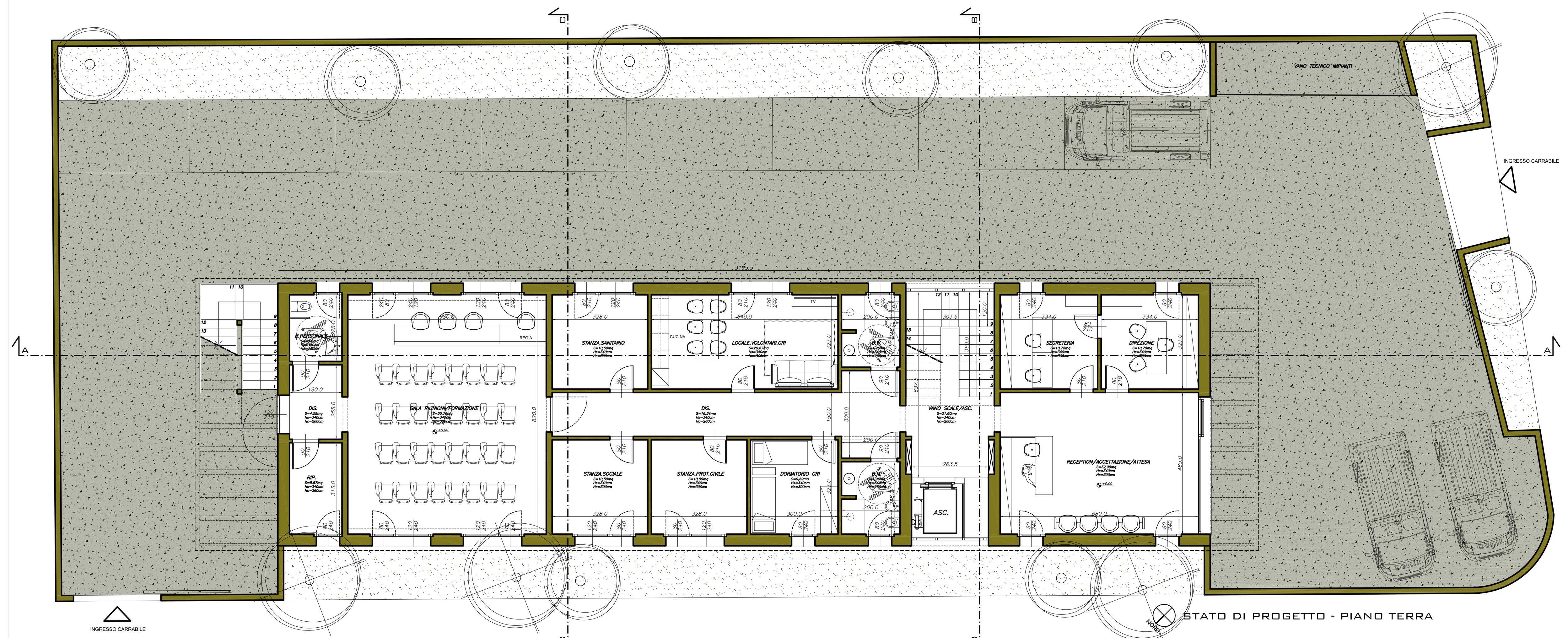

STATO DI PROGETTO - PIANO TERRA

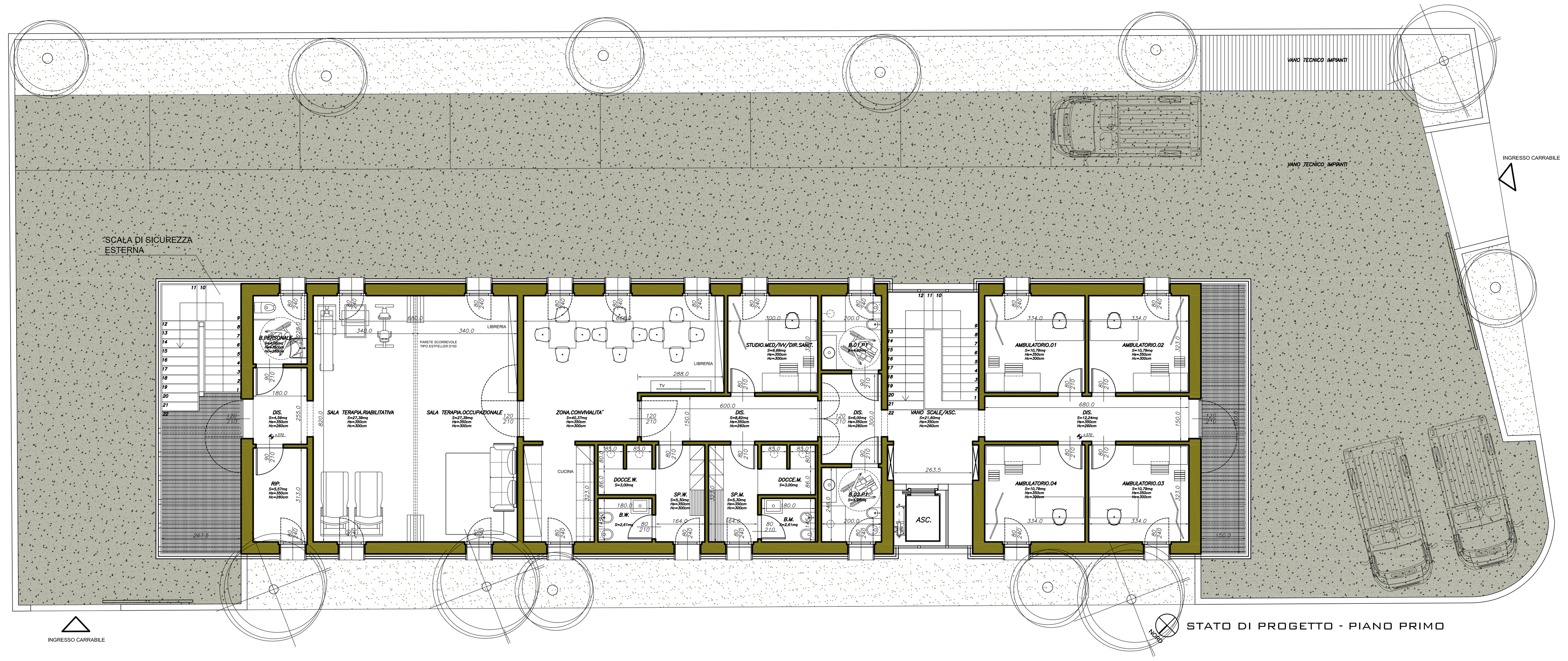

STATO DI PROGETTO - PIANO PRIMO

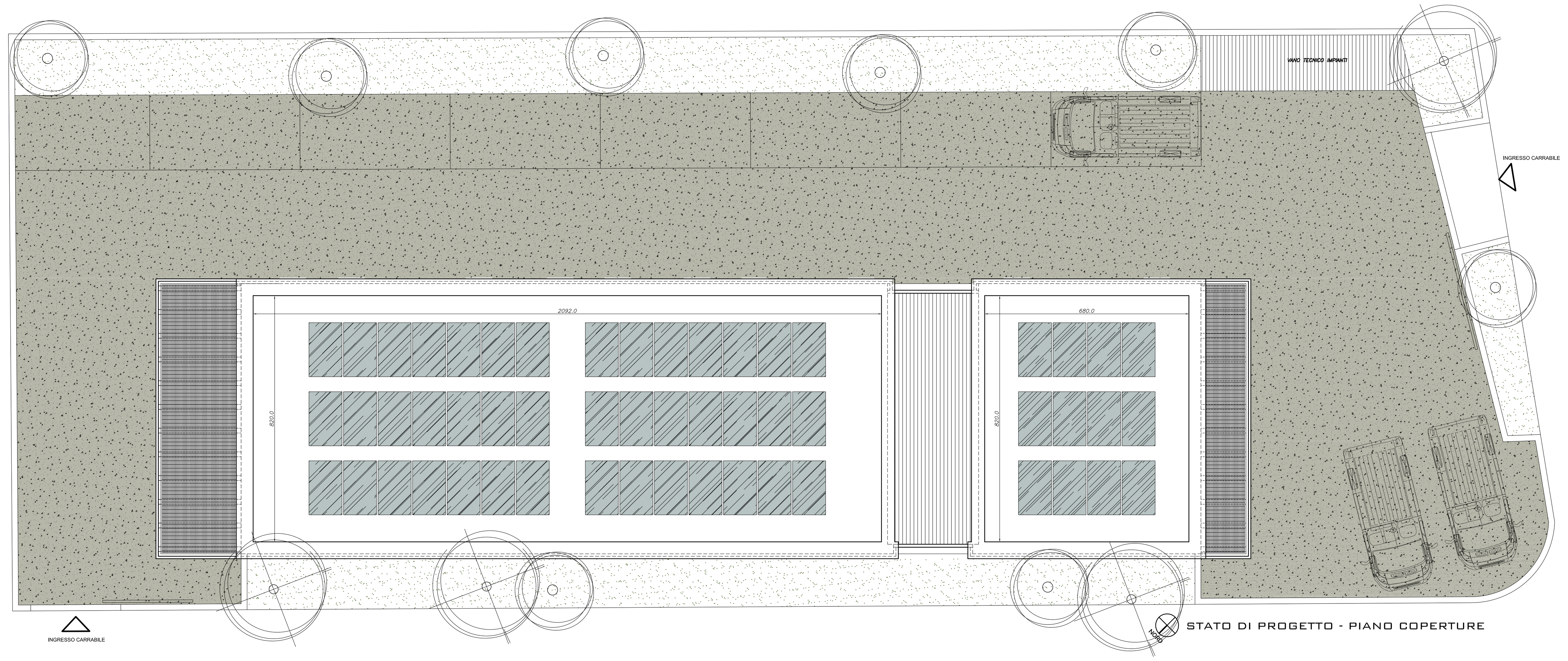

STATO DI PROGETTO - PIANO COPERTURE

STATO DI PROGETTO - PROSPETTO NORD-OVEST

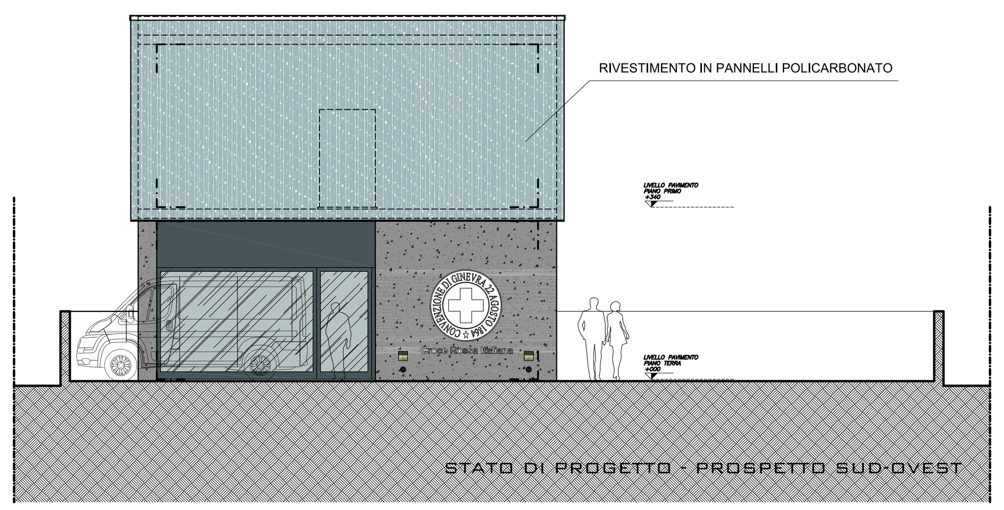

STATO DI PROGETTO - PROSPETTO SUD-OVEST

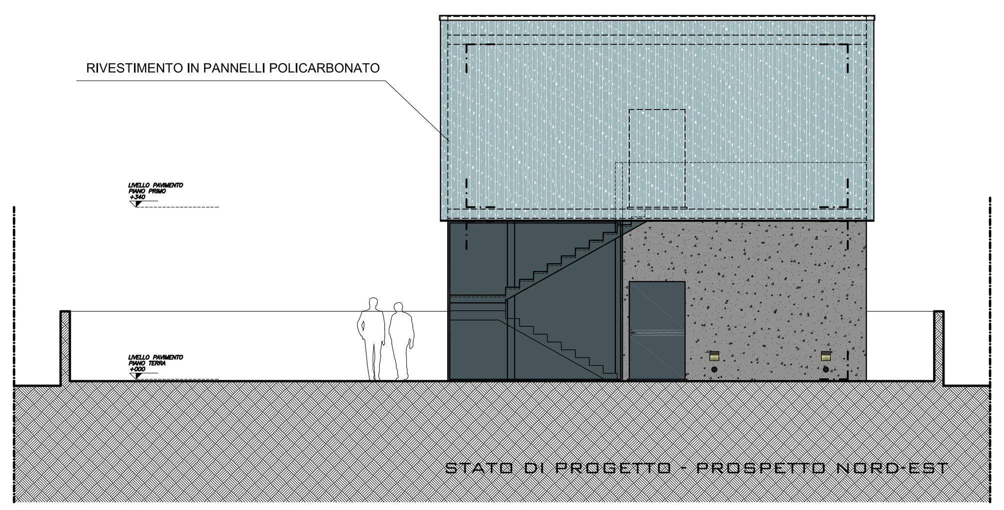

STATO DI PROGETTO - PROSPETTO NORD-EST

STATO DI PROGETTO - PROSPETTO SUD-EST

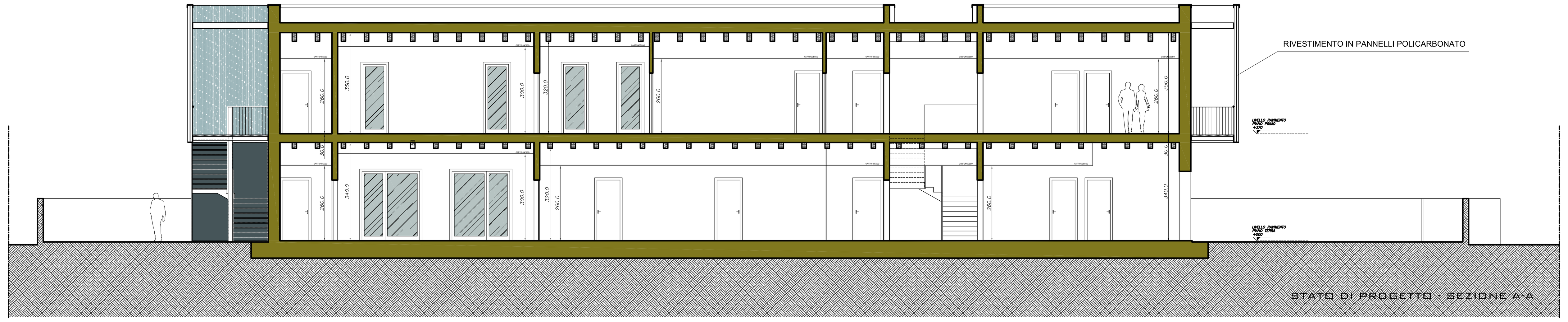

STATO DI PROGETTO - SEZIONE A-A

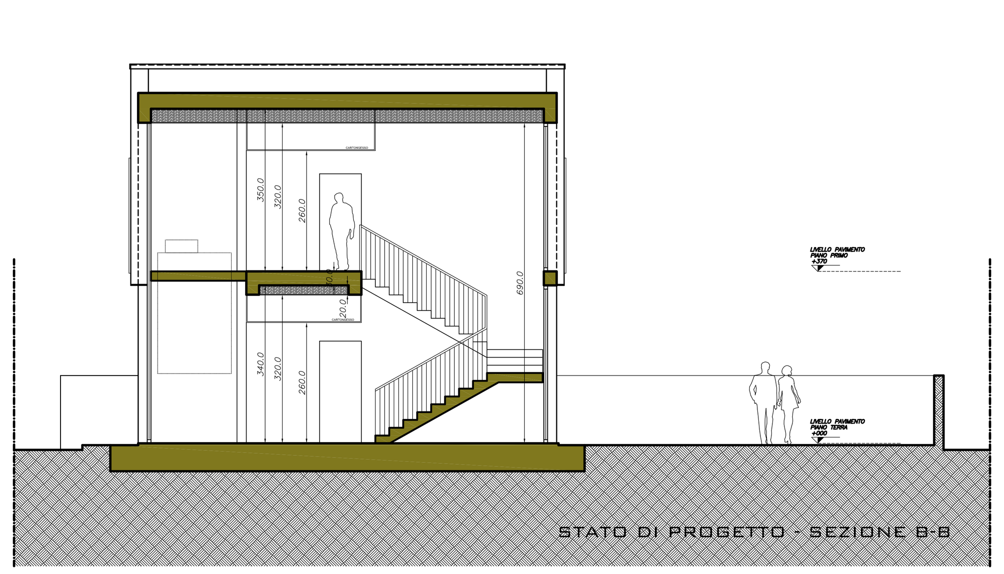

STATO DI PROGETTO - SEZIONE B-B

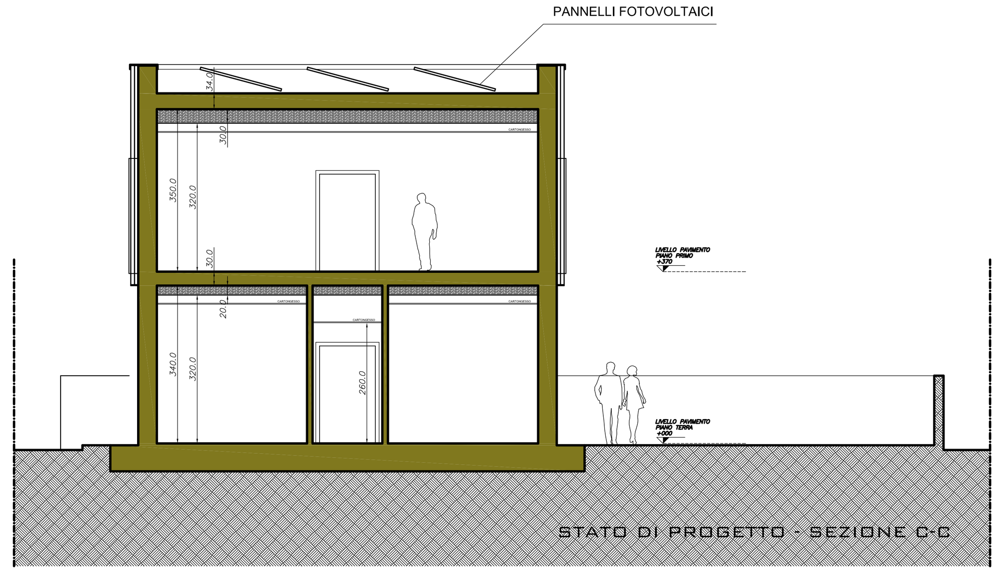

STATO DI PROGETTO - SEZIONE C-C