



COMUNE DI SAN GIULIANO TERME
PROVINCIA DI PISA

VARIANTE AL P.O.C. CON CONTESTUALE
PIANO DI RECUPERO
(ai sensi dell'art. 107 c.3 della L.R. 65/2014)



PROGETTO DI DEMOLIZIONE FABBRICATO DENOMINATO EX CARROZZERIA COLOMBINI
E COSTRUZIONE NUOVA SEDE DELLA CROCE ROSSA DI PONTASSERCHIO

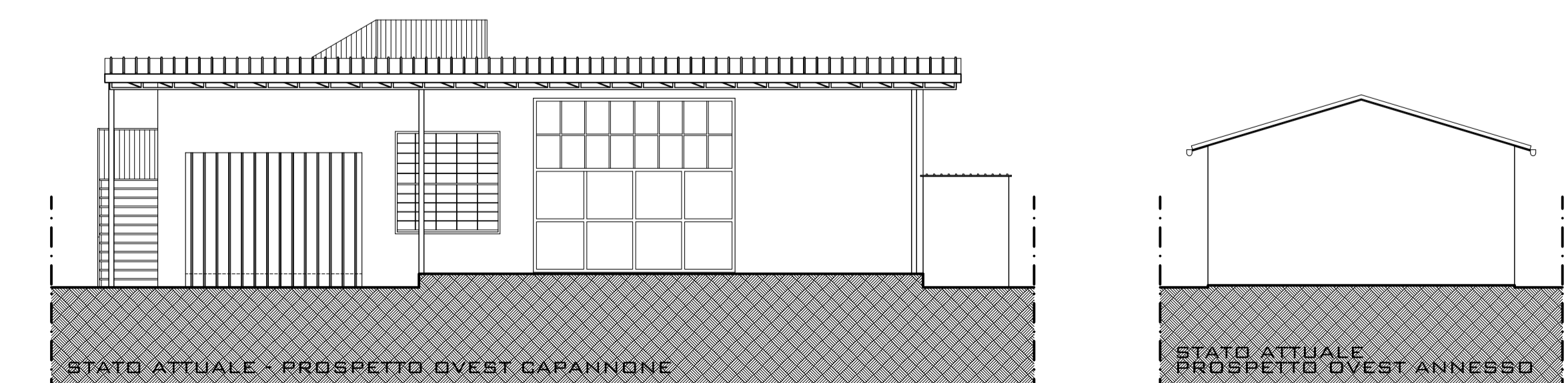
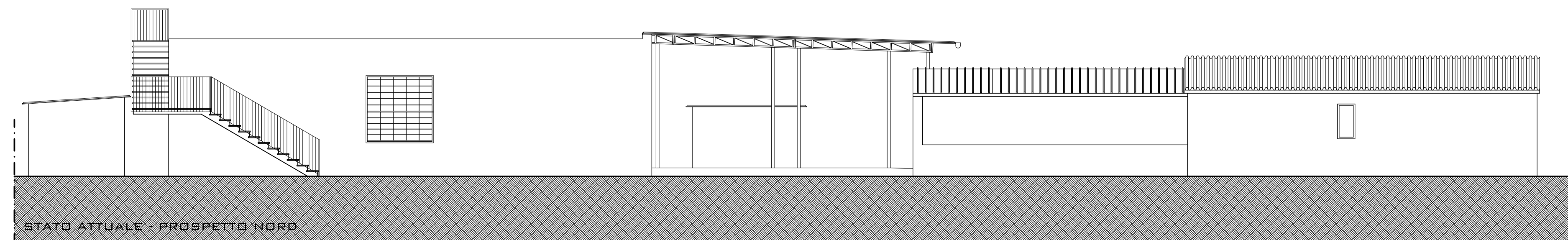
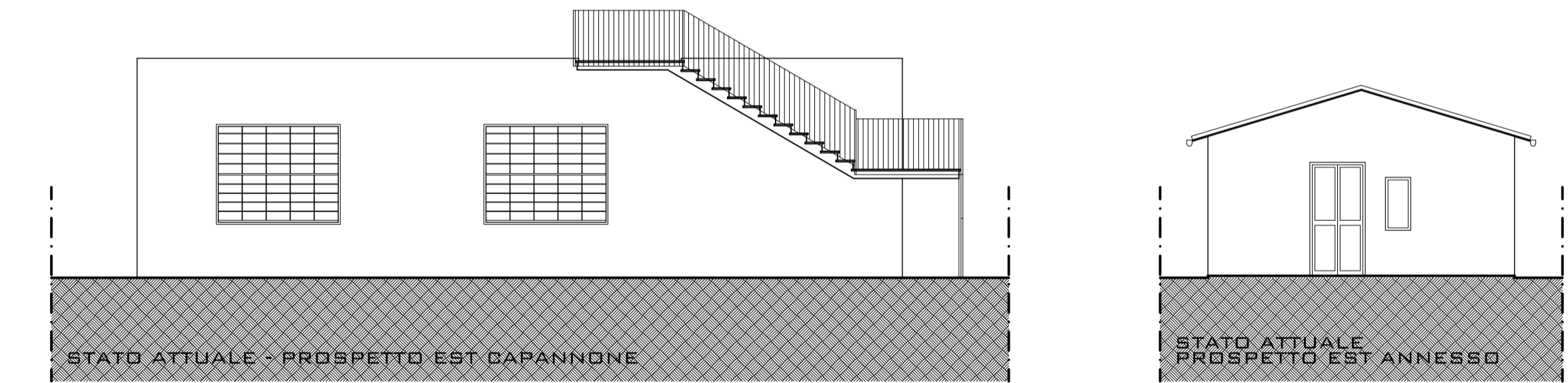
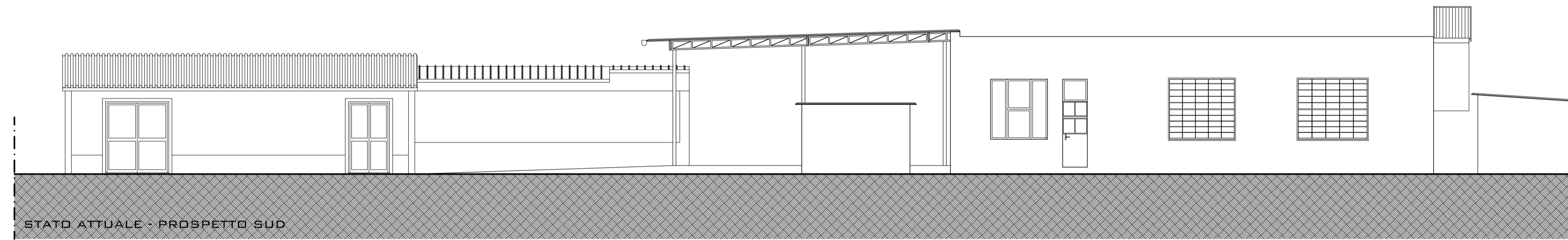
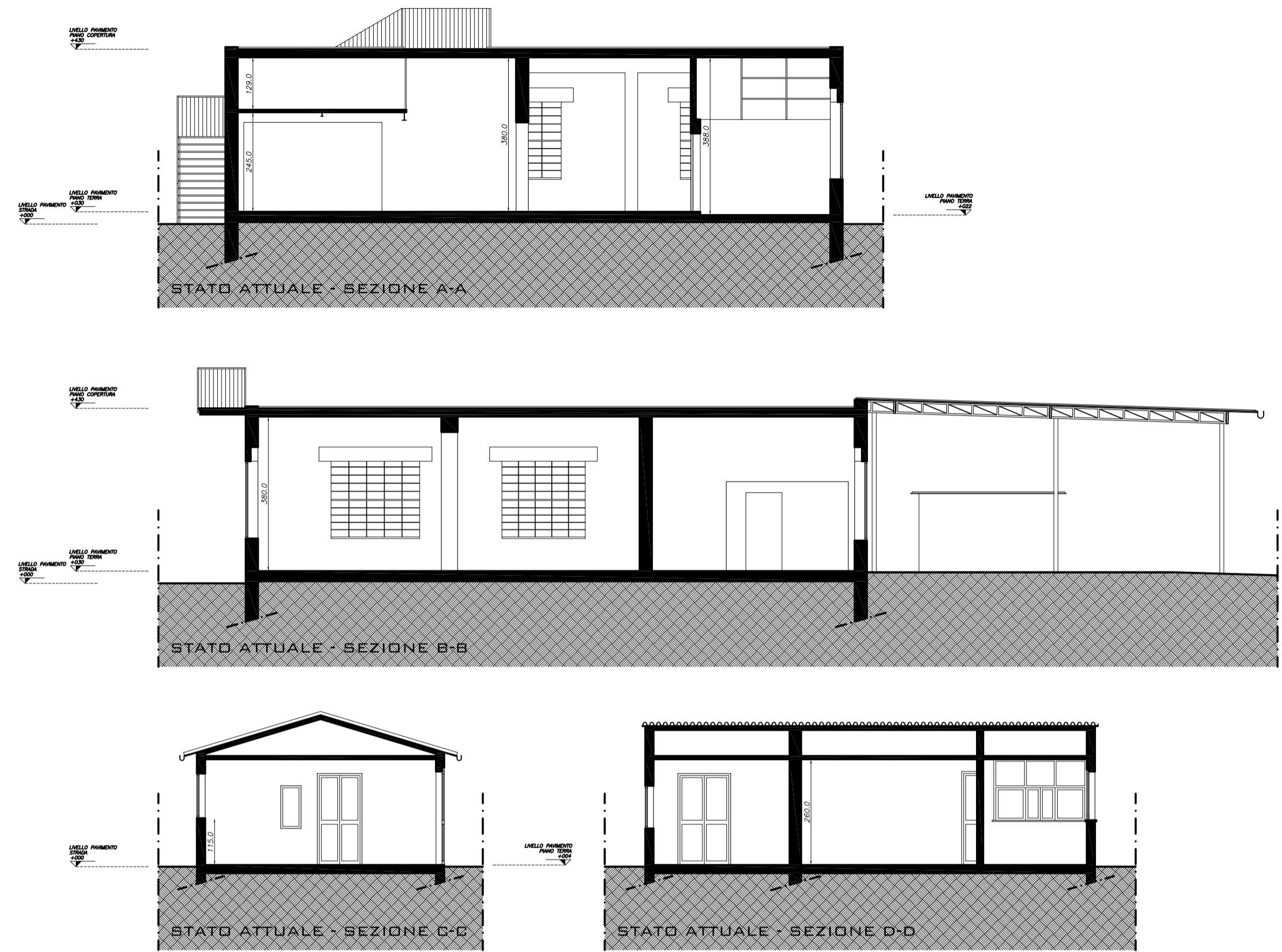
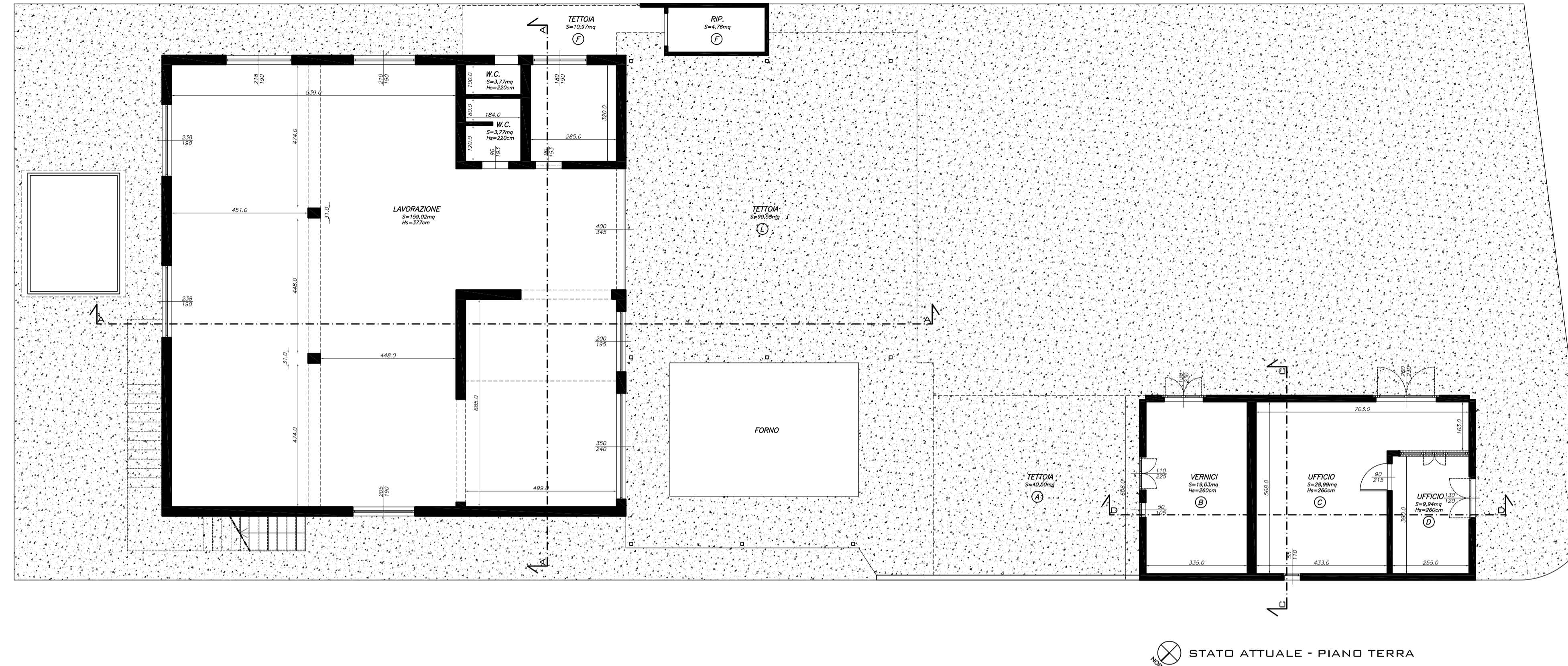

PROFESSIONISTA INCARICATO: ARCHITETTO GIOVANNI POCHINI LUNGARNO MEDICEO N.40 56127 PISA *39 349 5931880 info@architettopochini.it architettopochini@pec.it		COMMITTENTE: COMITATO CROCE ROSSA ITALIANA DI PONTASSERCHIO	
PIANO DI RECUPERO		ELABORATO N. PR.09 V.02	
DATA FEBBRAIO 2024	SCALA VARIE	FORMATO	OGGETTO: STATO ATTUALE - PLAN GENERALE PIANTE, PROSPETTI E SEZIONI

CALCOLO SUPERFICI E VOLUMI

STATO ATTUALE

- SUPERFICIE LOTTO = 1.040 MQ
- SUPERFICIE EDIFICATA ATTUALE = 317,06 MQ (EDIFICI) + 217,34 (TETTOIE), SE TOT = 534,40 MQ
- VOLUME ATTUALE TOT. = 1.270,33 MC