

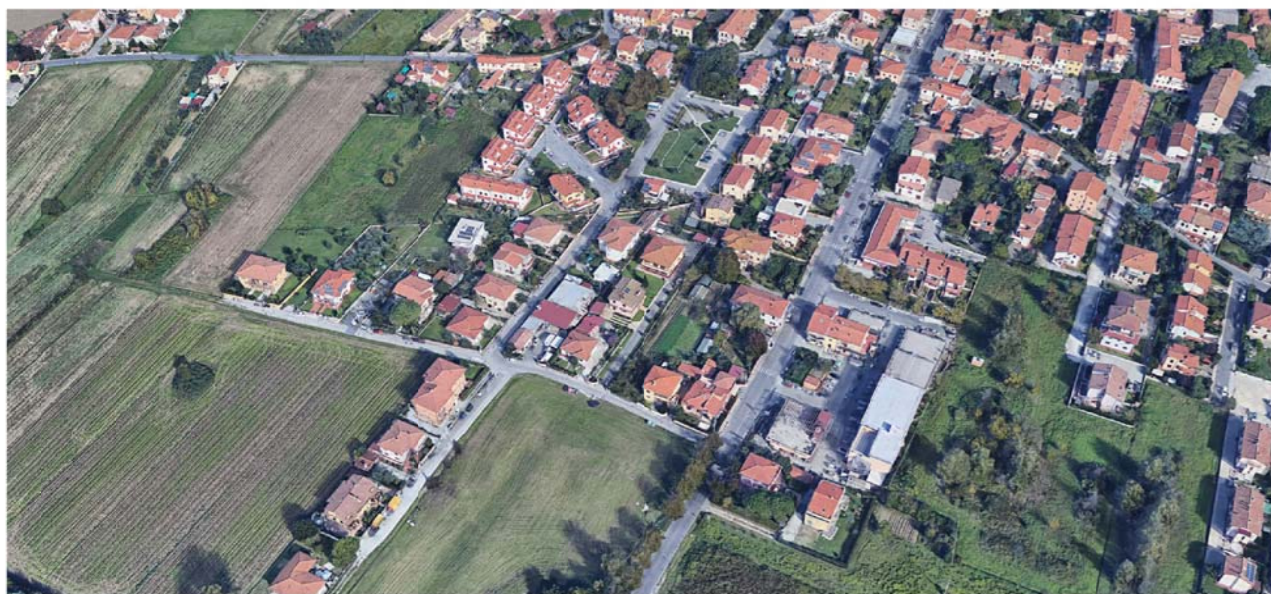

COMUNE DI SAN GIULIANO TERME
PROVINCIA DI PISA

VARIANTE AL P.O.C. CON CONTESTUALE
PIANO DI RECUPERO
(ai sensi dell'art. 107 c.3 della L.R. 65/2014)



PROGETTO DI DEMOLIZIONE FABBRICATO DENOMINATO EX CARROZZERIA COLOMBINI
E COSTRUZIONE NUOVA SEDE DELLA CROCE ROSSA DI PONTASSERCHIO

DOCUMENTAZIONE FOTOGRAFICA DEL CONTESTO
PAESAGGIO - AMBITI DI PERCEZIONE

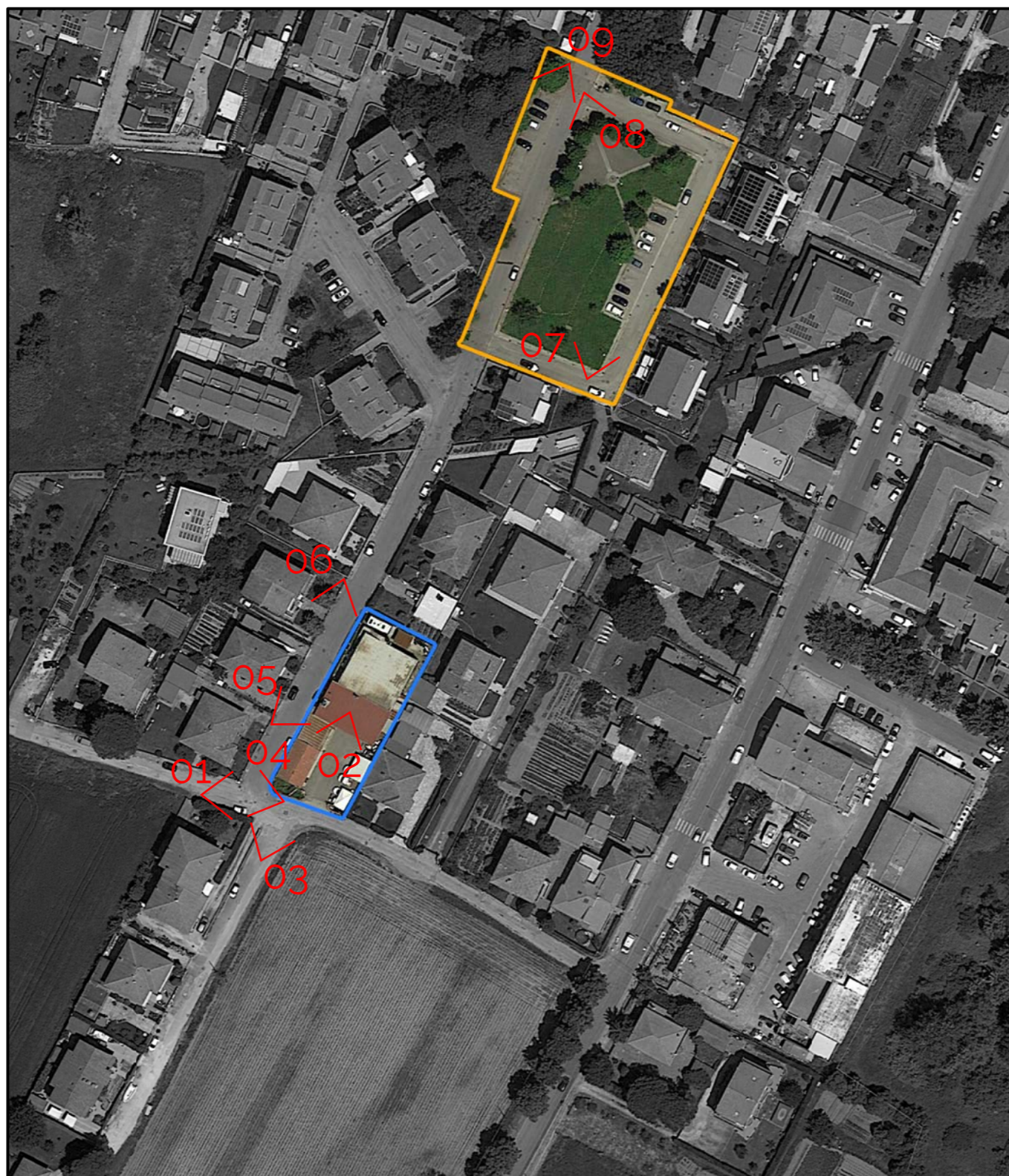

LEGENDA

 PERIMETRO PROPRIETA'/COMPARTO

 PUNTO DI VISTA FOTO

 PERIMETRO AREA PER STANDARD URB.

DOCUMENTAZIONE DELLO STATO ATTUALE FOTOGRAFICA DELL'AREA
DI INTERVENTO E DEL CONTESTO



FOTO 01



FOTO 02



FOTO 03



FOTO 04



FOTO 05



FOTO 06



FOTO 07



FOTO 08



FOTO 09

PROFESSIONISTA INCARICATO:

ARCHITETTO GIOVANNI POCHINI



LUNGARNO MEDICEO N.40 56127 PISA
+39 349 5931880 info@architettopochini.it architettopochini@pec.it

COMMITTENTE:

COMITATO CROCE ROSSA ITALIANA DI PONTASSERCHIO

PIANO DI RECUPERO

ELABORATO N.

PR.07

DATA

GENNAIO 2024

SCALA

VARIE

FORMATO

A4

OGGETTO:

DOCUMENTAZIONE FOTOGRAFICA