

COMUNE DI SAN GIULIANO TERME

PIANO DI RECUPERO CON CONTESTUALE VARIANTE AL P.O.C.
PER LA REALIZZAZIONE DELLA NUOVA SEDE DELLA SOCIETA' CHIMICA FEDELI s.p.a.
SCHEDA NORMA N.1 - UTOE N. 26 - PALAZZETTO VIA DI PALAZZETTO N. 5,7,9

proponente

SOCIETA' CHIMICA EMILIO FEDELI spa
amministratore unico MATTEO TODISCO

Sede: Via del Brennero, n. 48, 56123 Pisa cod. fisc./p. iva 01339740506
www.chimicafedeli.it - info@chimicafedeli.it

progettazione urbanistica, architettonica e coordinamento

Redbox

LUIGI PIEROTTI ARCHITETTO
MASSIMO DEL SEPPIA ARCHITETTO
MANRICO LOGLI ARCHITETTO

Via Ludovico Muratori 1, 56017 San Giuliano Terme (PISA); tel. 050.541830
e_mail: redboxfuture2021@gmail.com

coordinatore

STUDIO YAWL GEOMETRI ASSOCIATI - PARRINI MICHELE

Via Isidoro Nord 21/g, 56021 Cascina (PISA)
e_mail: geoparrini@yawl.it

coordinatore

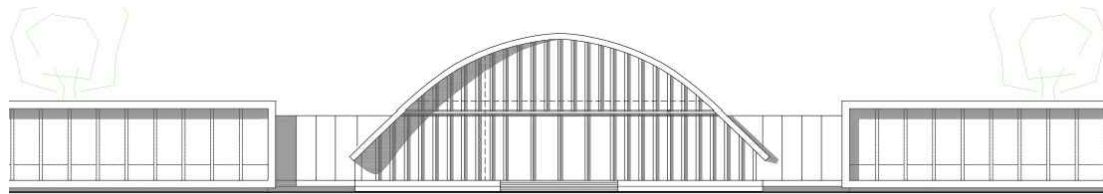

consulenza urbanistica e VAS

MARCO MANCINO ARCHITETTURA DEL TERRITORIO
Corso Italia 156, 56125 Pisa

strutture, sostenibilita', impianti, requisiti acustica e sicurezza

BST INGEGNERIA srl
Viale Italia 395, 57128 Livorno

geologia

FABRIZIO ALVARES GEOLOGO
Via Ludovico Muratori 1, 56017 San Giuliano Terme (PI)

studi idraulici

STEFANO PAGLIARA PROF. INGEGNERE
Via Borsellino 14, 56123 Pisa

mobilità

TAGES SOCIETA' COOPERATIVA
Via Giosuè Carducci 64/c, 56010 San Giuliano Terme (PI)

agronomia

ALESSANDRO FARNESI AGRONOMO
Via le Rene 107/c 56017 Pisa

coordinatore sicurezza e assistenza alla direzione lavori

CLAUDIO BULLERI PERITO INDUSTRIALE
Via Ravizza 22/b, 56121 Pisa

urbanistica - editing

ARIANNA NASSI O DI NASSO
Via Ludovico Muratori 1, 56017 San Giuliano Terme (PI)

collaborazione

ROBERTO DELLA CROCE ARCHITETTO, GIACOMO PETRI INGEGNERE,
LORENZO SPERA INGEGNERE, SANDRO GHEZZANI ARCHITETTO

Urbanistica

Architettonico

Strutture

Impianti

Acustica

DATA
2021
GIUGNO

REV.
00

OPERE DI URBANIZZAZIONE

PARERI ENTI

PROGETTO
DEFINITIVO

C-URB04

Luigi Pierotti architetto

Via Ludovico Muratori 1, 56017 Madonna dell'Acqua - S. Giuliano Terme (PI) - tel. / fax 050 48362
e-mail: studio.pierotti@gmail.com P.I. 01828190504 - C.F. PRTLGU51M220702R

YAWL Geometri Associati ✉ Via Sant'Isidoro Nord, 21/g - 56021 Cascina PISA ☎ 050 70 33 65 - ☎ 050 71 54 05

Michele Parrini ☎ 336 70 10 13 ✉mailto: geoparrini@yawl.it Luca Mannocci ☎ 335 65 71 184 ✉mailto: geomannocci@yawl.it

Spett. le

ACQUE SPA

Divisione Investimenti

via Bellatalla, 1 56121 Ospedaletto (PI)

alle email:

info@pec.acque.net

protocollo@acque.net

Oggetto: RICHIESTA DI PARERE PREVENTIVO PER LA REDAZIONE E PRESENTAZIONE DEL PIANO ATTUATIVO DELL'AREA INDUSTRIALE EX POLVERIERA MAIONCHI IN SAN GIULIANO TERME (PISA), VIA DI PALAZZETTO, FINALIZZATO ALLA TOTALE DEMOLIZIONE DEI FABBRICATI ESISTENTI ED ALLA RICOSTRUZIONE DI UN IMMOBILE AD USO DIREZIONALE ED UN IMMOBILE AD USO DI AUDITORIUM

In merito a quanto in oggetto, il sottoscritto Michele Parrini, iscritto al Collegio dei Geometri e dei Geometri Laureati della Provincia di Pisa con il n. 788, in qualità di Coordinatore del Team di Progettazione incaricato dalla Società Proprietaria, Chimica Emilio Fedeli spa, giusto il contratto redatto e sottoscritto in forma privata in data 03.05.2021, precisando che trattasi di zona già urbanizzata

chiede

che venga espresso e rilasciato il parere preventivo e, alla presente, allega la seguente documentazione:

- TAV. B10 - Inquadramento territoriale;
- TAV. 05 - Planimetria dello stato attuale;
- TAV. 06 - Planimetria dello stato di progetto;
- Modello di fattibilità o preventivo di spesa

Restando a disposizione per eventuali chiarimenti e/o sopralluogo, con l'occasione è gradito porgere i migliori saluti.

Pisa, 30 giugno 2021

Michele Parrini

**RICHIESTA PARERE DI FATTIBILITA' O
PREVENTIVO DI SPESA ADEGUAMENTO RETI**

Il/la sottoscritto/a TOMASCO ANDREO
nato/a a MILANO il 29.06.1987
residente nel Comune di S. GIULIANO TERME cap. _____ prov. _____
Via/Piazza X-X SETTEMBRE n. 91 cod. fiscale DS 48787429 F 205 H
quale legale rappresentante della società SOCIETA' ENERGICA EMILIO FEDERU SPA
con sede nel Comune di PIA prov. PI
Via/Piazza DEL BRENNEO n. 48 part. IVA 01339740506
tel. 050 555998 fax _____ cell. _____ E-mail. _____
nella qualità di PROPRIETARIO dell'immobile oggetto della presente richiesta

CHIEDE

PARERE DI FATTIBILITA' PER NUOVE UTENZE IDRICHE E/O FOGNARIE

PREVENTIVO DI SPESA PER ADEGUAMENTO E/O ESTENSIONI RETE IDRICA E/O FOGNARIA

per l'immobile ubicato nel Comune di S. GIULIANO TERME cap. _____ prov. PI
Via/Piazza DI PALOZZETTO n. 9
tipologia allacciamenti: domestico non domestico numero unità previste 2
Si comunica che il tecnico di riferimento per la pratica è GEOM. PABERINI MICHELE con
studio professionale nel Comune di CASEVA cap. 56021 prov. PI
Via/Piazza S. FIBORO n. 21/G
tel. 050 703365 fax 050 415405 cell. 336 701013 E-mail. GEOPABERINI@YANU. IT

ALLEGATI obbligatori

1. Corografia in scala 1:5000 o 1:2.000 con evidenziata l'area oggetto dell'intervento;
2. Estratto di PRG per l'individuazione delle aree già urbanizzate e quelle da urbanizzare completo di legenda;
3. Relazione tecnica contenente le indicazioni relative alle quote altimetriche della zona, la destinazione d'uso dei fabbricati e la loro altezza massima misurata in gronda, numero delle utenze previste ad uso civile, numero delle utenze previste ad uso industriale, stima dei fabbisogni idrici e delle portate in pubblica fognatura. Qualora l'intervento preveda il recupero di fabbricato esistente indicare il numero delle unità immobiliari attuali, la loro destinazione e se queste risultano già allacciate ai servizi di acquedotto e fognatura nera (indicarne il n. utenza), indicazione del provvedimento amministrativo (ove presente) con numero, data e nominativo;
4. Planimetria 1:500 dell'area oggetto dell'intervento (cartaceo/pdf e dwg) contenente le seguenti indicazioni:
 - a. perimetro dei fabbricati oggetto dell'intervento;
 - b. quote altimetriche s.l.m. sia al suolo che sottogronda;
 - c. distinzione tra aree pubbliche e private;
 - d. ubicazione dei vani contatori previsti (indicando il numero dei contatori che conterranno) da posizionare sul confine tra la proprietà pubblica e privata;
 - e. ubicazione dei futuri allacciamenti fognari;
 - f. indicazione di eventuali autoclavi o sollevamenti fognari ad uso privato.

Per la realizzazione di pubblico acquedotto e/o fognatura nera a servizio delle nuove aree di espansione, oltre alla documentazione sopra elencata, si allega:

- > la planimetria di progetto che conterrà le seguenti informazioni:
 - o proposta di ubicazione della condotta idrica e/o fognaria con evidenziato senso di scorrimento, diametro e tipologia del materiale;
 - o ubicazione eventuali idranti e/o fontanelli pubblici richiesti dall'Amm. Comunale nel rispetto dell'Art. 30-31 del Regolamento del Servizio Acquedotto;
 - o schema della sezione stradale quotata in scala 1:50 con indicata l'ubicazione dei sottoservizi;
 - o profilo altimetrico dei nuovi tratti fognari riferiti al punto di immissione;
 - o calcolo del dimensionamento delle tubazioni fognarie e delle portate in pubblica fognatura;
- > Copia delibera/convenzione/concessione rilasciata dall'Amministrazione Comunale per la cessione delle aree in cui è indicata la realizzazione di opere pubbliche di urbanizzazione primaria (quando presente).

Firma richiedente



Michele PEC

Da: Michele PEC <michele.parrini@geopec.it>
Inviato: mercoledì 30 giugno 2021 12:20
A: 'protocollo@acque.net'
Oggetto: RICHIESTA PARERE PIANO ATTUATIVO VIA DI PALAZZETTO IN SAN GIULIANO TERME - SOC. CHIMICA EMILIO FEDELI SPA
Allegati: Inquadramento territoriale B 10.pdf; Inquadramento territoriale B 10.pdf.p7m; Richiesta parere Acque spa.pdf.p7m; richiesta parere tecnico Acque spa.pdf; richiesta parere tecnico Acque spa.pdf.p7m; Urb 05 Stato Attuale.pdf; Urb 05 Stato Attuale.pdf.p7m; Urb 06 Variato.pdf; Urb 06 Variato.pdf.p7m; carta di identità.pdf; TODISCO Matteo - C. I..pdf; richiesta parere.pdf

Buongiorno.

In allegato quanto in oggetto.

Saluti.

Michele Parrini

050703365

336701013

geoparrini@yawl.it

Michele PEC

Da: posta-certificata@pro.sicurezzapostale.it
Inviato: mercoledì 30 giugno 2021 12:16
A: michele.parrini@geopec.it
Oggetto: ACCETTAZIONE: RICHIESTA PARERE PIANO ATTUATIVO VIA DI PALAZZETTO IN SAN GIULIANO TERME - SOC. CHIMICA EMILIO FEDELI SPA
Allegati: daticert.xml
Firmato da: posta-certificata@pro.sicurezzapostale.it

Ricevuta di accettazione

Il giorno 30/06/2021 alle ore 12:15:43 (+0200) il messaggio "RICHIESTA PARERE PIANO ATTUATIVO VIA DI PALAZZETTO IN SAN GIULIANO TERME - SOC. CHIMICA EMILIO FEDELI SPA" proveniente da "michele.parrini@geopec.it" ed indirizzato a: protocollo@acque.net ("posta ordinaria") è stato accettato dal sistema ed inoltrato.
Identificativo messaggio: opec2110.20210630121543.26982.49.1.166@pro.sicurezzapostale.it

Luigi Pierotti architetto

Via Ludovico Muratori 1, 56047 Madonna dell'Acqua - S. Giuliano Terme (PI) - tel. / fax 050 48362

e-mail: studio.pierotti@gmail.com

P.I. 01828190504 - C.F. PRTLGU51M22G702R

YAWL Geometri Associati ✉ Via Sant'Isidoro Nord, 21/g - 56021 Cascina PISA ☎ 050 70 33 65 - 050 71 54 05

Michele Parrini 📞 336 70 10 13 ✉mailto: geoparrini@yawl.it **Luca Mannocci** 📞 335 65 71 184 ✉mailto: geomannocci@yawl.it

Spett. le

TELECOM ITALIA SPA

Access Operations Line Toscana Ovest - Creation
via S.S. Brennero km 4, loc. La Figuretta 56123 Pisa

alla email:

telecomitalia@pectelecomitalia.it

Oggetto: RICHIESTA DI PARERE PREVENTIVO PER LA REDAZIONE E PRESENTAZIONE DEL PIANO ATTUATIVO DELL'AREA INDUSTRIALE EX POLVERIERA MAIONCHI IN SAN GIULIANO TERME (PISA), VIA DI PALAZZETTO, FINALIZZATO ALLA TOTALE DEMOLIZIONE DEI FABBRICATI ESISTENTI ED ALLA RICOSTRUZIONE DI UN IMMOBILE AD USO DIREZIONALE ED UN IMMOBILE AD USO DI AUDITORIUM

In merito a quanto in oggetto, il sottoscritto Michele Parrini, iscritto al Collegio dei Geometri e dei Geometri Laureati della Provincia di Pisa con il n. 788, in qualità di Coordinatore del Team di Progettazione incaricato dalla Società Proprietaria, Chimica Emilio Fedeli spa, giusto il contratto redatto e sottoscritto in forma privata in data 03.05.2021, precisando che trattasi di zona già urbanizzata

chiede

che venga espresso e rilasciato il parere preventivo e, a tale scopo, allega la seguente documentazione:

- TAV. B10 - Inquadramento territoriale;
- TAV. 05 - Planimetria dello stato attuale;
- TAV. 06 - Planimetria dello stato di progetto;

Restando a disposizione per eventuali chiarimenti e/o sopralluogo, con l'occasione è gradito porgere i migliori saluti.

Pisa, 30 giugno 2021

Michele Parrini



Michele PEC

Da: Michele PEC <michele.parrini@geopec.it>
Inviato: mercoledì 30 giugno 2021 09:56
A: 'telecomitalia@pectelecomitalia.it'
Oggetto: RICHIESTA PARERE PER PIANO ATTUATIVO VIA DI PALAZZETTO IN SAN GIULIANO TERME - SOC. CHIMICA EMILIO FEDELI SPA
Allegati: Inquadramento territoriale B 10.pdf; Inquadramento territoriale B 10.pdf.p7m; richiesta parere TELECOM ITALIA.pdf; richiesta parere TELECOM ITALIA.pdf.p7m; Urb 05 Stato Attuale.pdf; Urb 05 Stato Attuale.pdf.p7m; Urb 06 Variato.pdf; Urb 06 Variato.pdf.p7m

Buongiorno.

In allegato quanto in oggetto.

Saluti.

Michele Parrini

050703365

336701013

geoparrini@yawl.it

Michele PEC

Da: posta-certificata@pro.sicurezzapostale.it
Inviato: mercoledì 30 giugno 2021 09:52
A: michele.parrini@geopec.it
Oggetto: ACCETTAZIONE: RICHIESTA PARERE PER PIANO ATTUATIVO VIA DI PALAZZETTO IN SAN GIULIANO TERME - SOC. CHIMICA EMILIO FEDELI SPA
Allegati: daticert.xml
Firmato da: posta-certificata@pro.sicurezzapostale.it

Ricevuta di accettazione

Il giorno 30/06/2021 alle ore 09:51:32 (+0200) il messaggio
"RICHIESTA PARERE PER PIANO ATTUATIVO VIA DI PALAZZETTO IN SAN GIULIANO TERME - SOC. CHIMICA EMILIO
FEDELI SPA" proveniente da "michele.parrini@geopec.it"
ed indirizzato a:
telecomitalia@pectelecomitalia.it ("posta ordinaria")
è stato accettato dal sistema ed inoltrato.
Identificativo messaggio: opec2110.20210630095132.03140.03.1.165@pro.sicurezzapostale.it

Luigi Pierotti architetto

Via Ludovico Muratori 1, 56017 Madonna dell'Acqua - S. Giuliano Terme (PI) - tel. / fax 050 48362

e-mail: studio.pierotti@gmail.com

P.I. 01826190504 - C.F. PRTLGRU51M22G702R

YAWL Geometri Associati ✉ Via Sant'Isidoro Nord, 21/g - 56021 Cascina PISA ☎ 050 70 33 65 - ☎ 050 71 54 05

Michele Parrini 📞 336 70 10 13 ✉ mailto: geoparrini@yawl.it **Luca Mannocci** 📞 335 65 71 184 ✉ mailto: geomannocci@yawl.it

Spett. le

TOSCANA ENERGIA SPA

via Bellatalla, 1 - 56121 Ospedaletto (Pisa)

alla email:

toscanaenergia@pec.it

Oggetto: RICHIESTA DI PARERE PREVENTIVO PER LA REDAZIONE E PRESENTAZIONE DEL PIANO ATTUATIVO DELL'AREA INDUSTRIALE EX POLVERIERA MAIONCHI IN SAN GIULIANO TERME (PISA), VIA DI PALAZZETTO, FINALIZZATO ALLA TOTALE DEMOLIZIONE DEI FABBRICATI ESISTENTI ED ALLA RICOSTRUZIONE DI UN IMMOBILE AD USO DIREZIONALE ED UN IMMOBILE AD USO DI AUDITORIUM

In merito a quanto in oggetto, il sottoscritto Michele Parrini, iscritto al Collegio dei Geometri e dei Geometri Laureati della Provincia di Pisa con il n. 788, in qualità di Coordinatore del Team di Progettazione incaricato dalla Società Proprietaria, Chimica Emilio Fedeli spa, giusto il contratto redatto e sottoscritto in forma privata in data 03.05.2021, precisando che trattasi di zona già urbanizzata

chiede

che venga espresso e rilasciato il parere preventivo e, a tale scopo, allega la seguente documentazione:

- TAV. B10 - Inquadramento territoriale;
- TAV. 05 - Planimetria dello stato attuale;
- TAV. 06 - Planimetria dello stato di progetto;

Restando a disposizione per eventuali chiarimenti e/o sopralluogo, con l'occasione è gradito porgere i migliori saluti.

Pisa, 30 giugno 2021

Michele Parrini



Michele PEC

Da: Michele PEC <michele.parrini@geopec.it>
Inviato: mercoledì 30 giugno 2021 10:01
A: 'toscanaenergia@pec.it'
Oggetto: RICHIESTA PARERE PER PIANO ATTUATIVO VIA DI PALAZZETTO IN SAN GIULIANO TERME - SOC. CHIMICA EMILIO FEDELI SPA
Allegati: Inquadramento territoriale B 10.pdf; Inquadramento territoriale B 10.pdf.p7m; richiesta parere TOSCANA ENERGIA spa.pdf; richiesta parere TOSCANA ENERGIA spa.pdf.p7m; Urb 05 Stato Attuale.pdf; Urb 05 Stato Attuale.pdf.p7m; Urb 06 Variato.pdf; Urb 06 Variato.pdf.p7m

Buongiorno.

In allegato quanto in oggetto.

Saluti.

Michele Parrini

050703365

336701013

geoparrini@yawl.it

Michele PEC

Da: posta-certificata@pro.sicurezzapostale.it
Inviato: mercoledì 30 giugno 2021 09:57
A: michele.parrini@geopec.it
Oggetto: ACCETTAZIONE: RICHIESTA PARERE PER PIANO ATTUATIVO VIA DI PALAZZETTO IN SAN GIULIANO TERME - SOC. CHIMICA EMILIO FEDELI SPA
Allegati: daticert.xml
Firmato da: posta-certificata@pro.sicurezzapostale.it

Ricevuta di accettazione

Il giorno 30/06/2021 alle ore 09:56:40 (+0200) il messaggio "RICHIESTA PARERE PER PIANO ATTUATIVO VIA DI PALAZZETTO IN SAN GIULIANO TERME - SOC. CHIMICA EMILIO FEDELI SPA" proveniente da "michele.parrini@geopec.it" ed indirizzato a: toscanaenergia@pec.it ("posta certificata") è stato accettato dal sistema ed inoltrato.
Identificativo messaggio: opec2110.20210630095640.21158.31.1.166@pro.sicurezzapostale.it

Michele PEC

Da: posta-certificata@pec.aruba.it
Inviato: mercoledì 30 giugno 2021 09:57
A: michele.parrini@geopec.it
Oggetto: CONSEGNA: RICHIESTA PARERE PER PIANO ATTUATIVO VIA DI PALAZZETTO IN SAN GIULIANO TERME - SOC. CHIMICA EMILIO FEDELI SPA
Allegati: daticert.xml; postacert.eml (10,2 MB)
Firmato da: posta-certificata@pec.aruba.it

Ricevuta di avvenuta consegna

Il giorno 30/06/2021 alle ore 09:57:00 (+0200) il messaggio "RICHIESTA PARERE PER PIANO ATTUATIVO VIA DI PALAZZETTO IN SAN GIULIANO TERME - SOC. CHIMICA EMILIO FEDELI SPA" proveniente da "michele.parrini@geopec.it" ed indirizzato a "toscanaenergia@pec.it" è stato consegnato nella casella di destinazione.
Identificativo messaggio: opec2110.20210630095640.21158.31.1.166@pro.sicurezzapostale.it

Luigi Pierotti architetto

Via Ludovico Muratori 1, 56017 Madonna dell'Acqua - S. Giuliano Terme (PI) - tel. / fax 050 48352

e-mail: studio.pierotti@gmail.com

P.I. 01826190504 - C.F. PRTLGUS1M220702R

YAWL Geometri Associati ✉ Via Sant'Isidoro Nord, 21/g - 56021 Cascina PISA ☎ 050 70 33 65 - 050 71 54 05

Michele Parrini 📞 336 70 10 13 ✉ mailto: geoparrini@yawl.it **Luca Mannocci** 📞 335 65 71 184 ✉ mailto: geomannocci@yawl.it

Spett. le

ENEL DISTRIBUZIONE SPA

alla email:

e-distribuzione@pec.e-distribuzione.it

Oggetto: RICHIESTA DI PARERE PREVENTIVO PER LA REDAZIONE E PRESENTAZIONE DEL PIANO ATTUATIVO DELL'AREA INDUSTRIALE EX POLVERIERA MAIONCHI IN SAN GIULIANO TERME (PISA), VIA DI PALAZZETTO, FINALIZZATO ALLA TOTALE DEMOLIZIONE DEI FABBRICATI ESISTENTI ED ALLA RICOSTRUZIONE DI UN IMMOBILE AD USO DIREZIONALE ED UN IMMOBILE AD USO DI AUDITORIUM

In merito a quanto in oggetto, il sottoscritto Michele Parrini, iscritto al Collegio dei Geometri e dei Geometri Laureati della Provincia di Pisa con il n. 788, in qualità di Coordinatore del Team di Progettazione incaricato dalla Società Proprietaria, Chimica Emilio Fedeli spa, giusto il contratto redatto e sottoscritto in forma privata in data 03.05.2021, precisando che trattasi di zona già urbanizzata

chiede

che venga espresso e rilasciato il parere preventivo e, a tale scopo, allega la seguente documentazione:

- TAV. B10 - Inquadramento territoriale;
- TAV. 05 - Planimetria dello stato attuale;
- TAV. 06 - Planimetria dello stato di progetto;

Restando a disposizione per eventuali chiarimenti e/o sopralluogo, con l'occasione è gradito porgere i migliori saluti.

Pisa, 30 giugno 2021

Michele Parrini

Michele PEC

Da: Michele PEC <michele.parrini@geopec.it>
Inviato: mercoledì 30 giugno 2021 09:51
A: 'e-distribuzione@pec.e-distribuzione.it'
Oggetto: RICHIESTA PARERE PER PIANO ATTUATIVO VIA DI PALAZZETTO IN SAN GIULIANO TERME - SOC. CHIMICA EMILIO FEDELI SPA
Allegati: Inquadramento territoriale B 10.pdf; Inquadramento territoriale B 10.pdf.p7m; richiesta parere ENEL spa.pdf; richiesta parere ENEL spa.pdf.p7m; Urb 05 Stato Attuale.pdf; Urb 05 Stato Attuale.pdf.p7m; Urb 06 Variato.pdf; Urb 06 Variato.pdf.p7m

Buongiorno.

In allegato quanto in oggetto.

Saluti.

Michele Parrini

050703365

336701013

geoparrini@yawl.it

Michele PEC

Da: posta-certificata@pro.sicurezzapostale.it
Inviato: mercoledì 30 giugno 2021 09:46
A: michele.parrini@geopec.it
Oggetto: ACCETTAZIONE: RICHIESTA PARERE PER PIANO ATTUATIVO VIA DI PALAZZETTO IN SAN GIULIANO TERME - SOC. CHIMICA EMILIO FEDELI SPA
Allegati: daticert.xml
Firmato da: posta-certificata@pro.sicurezzapostale.it

Ricevuta di accettazione

Il giorno 30/06/2021 alle ore 09:46:23 (+0200) il messaggio "RICHIESTA PARERE PER PIANO ATTUATIVO VIA DI PALAZZETTO IN SAN GIULIANO TERME - SOC. CHIMICA EMILIO FEDELI SPA" proveniente da "michele.parrini@geopec.it" ed indirizzato a: e-distribuzione@pec.e-distribuzione.it ("posta certificata") è stato accettato dal sistema ed inoltrato.
Identificativo messaggio: opec2110.20210630094623.32177.45.1.165@pro.sicurezzapostale.it

Michele PEC

Da: Posta Certificata Legalmail <posta-certificata@legalmail.it>
Inviato: mercoledì 30 giugno 2021 09:47
A: michele.parrini@geopec.it
Oggetto: CONSEGNA: RICHIESTA PARERE PER PIANO ATTUATIVO VIA DI PALAZZETTO IN SAN GIULIANO TERME - SOC. CHIMICA EMILIO FEDELI SPA
Allegati: postacert.eml (10,2 MB); daticert.xml
Firmato da: posta-certificata@legalmail.it

Ricevuta di avvenuta consegna

Il giorno 30/06/2021 alle ore 09:46:33 (+0200) il messaggio "RICHIESTA PARERE PER PIANO ATTUATIVO VIA DI PALAZZETTO IN SAN GIULIANO TERME - SOC. CHIMICA EMILIO FEDELI SPA" proveniente da "michele.parrini@geopec.it" ed indirizzato a "e-distribuzione@pec.e-distribuzione.it" è stato consegnato nella casella di destinazione.

Questa ricevuta, per Sua garanzia, è firmata digitalmente e la preghiamo di conservarla come attestato della consegna del messaggio alla casella destinataria.

Identificativo messaggio: opec2110.20210630094623.32177.45.1.165@pro.sicurezzapostale.it

Delivery receipt

The message "RICHIESTA PARERE PER PIANO ATTUATIVO VIA DI PALAZZETTO IN SAN GIULIANO TERME - SOC. CHIMICA EMILIO FEDELI SPA" sent by "michele.parrini@geopec.it", on 30/06/2021 at 09:46:33 (+0200) and addressed to "e-distribuzione@pec.e-distribuzione.it", was delivered by the certified email system.

As a guarantee to you, this receipt is digitally signed. Please keep it as certificate of delivery to the specified mailbox.

Message ID: opec2110.20210630094623.32177.45.1.165@pro.sicurezzapostale.it