

COMUNE DI SAN GIULIANO TERME

PIANO DI RECUPERO CON CONTESTUALE VARIANTE AL P.O.C.
 PER LA REALIZZAZIONE DELLA NUOVA SEDE DELLA SOCIETA' CHIMICA FEDELI s.p.a.
 SCHEDE NORMA N.1 - UTOE N. 26 - PALAZZETTO VIA DI PALAZZETTO N. 5,7,9

proponente

SOCIETA' CHIMICA EMILIO FEDELI spa
 amministratore unico **MATTEO TODISCO**

Sede: Via del Brennero, n. 48, 56123 Pisa cod. fisc./p. iva 01339740506
 www.chimicafedeli.it - info@chimicafedeli.it

progettazione urbanistica, architettonica e coordinamento

Redbox

LUIGI PIEROTTI ARCHITETTO
MASSIMO DEL SEPIA ARCHITETTO
MANRICO LOGLI ARCHITETTO

Via Ludovico Muratori 1, 56017 San Giuliano Terme (PI); tel. 050.541830
 e_mail: redboxfuture2021@gmail.com

coordinatore

STUDIO YAWL GEOMETRI ASSOCIATI - PARRINI MICHELE

Via Isidoro Nord 21lg, 56021 Cascina (PISA)
 e_mail: geoparrini@yawl.it

coordinatore

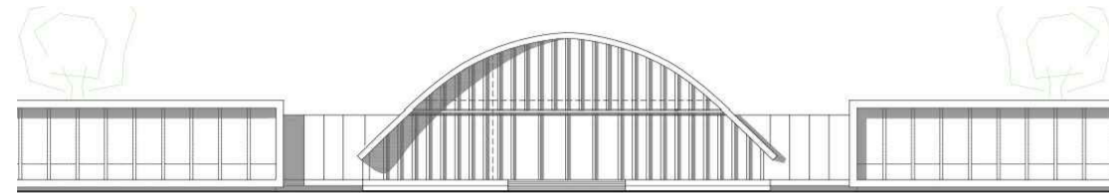

consulenza urbanistica e VAS

MARCO MANCINO ARCHITETTURA DEL TERRITORIO
 Corso Italia 156, 56125 Pisa

strutture, sostenibilita', impianti, requisiti acustica e sicurezza

BST INGEGNERIA srl
 Viale Italia 395, 57128 Livorno

geologia

FABRIZIO ALVARES GEOLOGO
 Via Ludovico Muratori 1, 56017 San Giuliano Terme (PI)

studi idraulici

STEFANO PAGLIARA PROF. INGEGNERE
 Via Borsellino 14, 56123 Pisa

mobilità

TAGES SOCIETA' COOPERATIVA
 Via Giosuè Carducci 64/c, 56010 San Giuliano Terme (PI)

agronomia

ALESSANDRO FARNESI AGRONOMO
 Via le Rene 107/c, 56017 Pisa

coordinatore sicurezza e assistenza alla direzione lavori

CLAUDIO BULLERI PERITO INDUSTRIALE
 Via Ravizza 22/b, 56121 Pisa

urbanistica - editing

ARIANNA NASSI O DI NASSO
 Via Ludovico Muratori 1, 56017 San Giuliano Terme (PI)

collaborazione

ROBERTO DELLA CROCE ARCHITETTO, GIACOMO PETRI INGEGNERE,
 LORENZO SPERA INGEGNERE, SANDRO GHEZZANI ARCHITETTO

Urbanistica

Architettonico

Strutture

Impianti

Acustica

DATA
2021
 GIUGNO

REV.
00

STATO SOVRAPPOSTO
 PLANIMETRIA GENERALE - PROFILI AMBIENTALI

PROGETTO
 DEFINITIVO

TAVOLA
B30
 SCALA 1:1000

LEGENDA

- DEMOLIZIONE
- RECUPERO
- NUOVA COSTRUZIONE
- NUOVA AREA PUBBLICA

