

COMUNE DI SAN GIULIANO TERME

PIANO DI RECUPERO CON CONTESTUALE VARIANTE AL P.O.C.
PER LA REALIZZAZIONE DELLA NUOVA SEDE DELLA SOCIETA' CHIMICA FEDELI s.p.a.
SCHEMA NORMA N.1 - UTOE N. 26 - PALAZZETTO VIA DI PALAZZETTO N. 5,7,9

proponente

SOCIETA' CHIMICA EMILIO FEDELI spa
amministratore unico **MATTEO TODISCO**

Sede: Via del Brennero, n. 48, 56123 Pisa cod. fisc. p. iva 01339740506
www.chimicafedeli.it - info@chimicafedeli.it

progettazione urbanistica, architettonica e coordinamento

Redbox

LUIGI PIEROTTI ARCHITETTO
MASSIMO DEL SERPIA ARCHITETTO
MANRICO LOGGI ARCHITETTO

coordinatore

Via Ludovico Muratori 1, 56017 San Giuliano Terme (PSA) tel. 050.541830
e_mail: redbox@redbox.it

STUDIO YAWL GEOMETRI ASSOCIATI - PARRINI MICHELE

coordinatore

Via Isidoro Nord 21/g, 56021 Cascina (PSA)
e_mail: goparrini@yawl.it

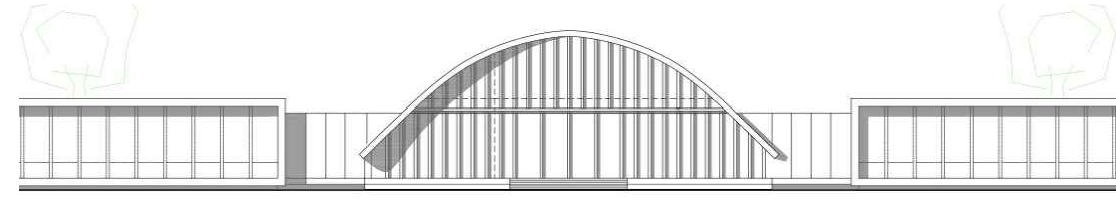

consulenza urbanistica e VAS

MARCO MANCINO ARCHITETTURA DEL TERRITORIO

Corso Italia 156, 56125 Pisa

strutture, sostenibilita', impianti, requisiti acustica e sicurezza

BST INGEGNERIA srl

Viale Italia 395, 57128 Livorno

geologia

FABRIZIO ALVARES GEOLOGO

Via Ludovico Muratori 1, 56017 San Giuliano Terme (PI)

studi idraulici

STEFANO PAGLIARA PROF. INGEGNERE

Via Borsellino 14, 56123 Pisa

mobilita'

TAGES SOCIETA' COOPERATIVA

Via Giuseppe Carducci 64/c, 56010 San Giuliano Terme (PI)

agronomia

ALESSANDRO FARNESI AGRONOMO

Via le Rane 107/6, 56017 Pisa

coordinatore sicurezza e assistenza alla direzione lavori

CLAUDIO BULLERI PERITO INDUSTRIALE

Via Ravizza 22b, 56121 Pisa

urbanistica - editing

ARIANNA NASSI O DI NASSO

Via Ludovico Muratori 1, 56017 San Giuliano Terme (PI)

collaborazione

ROBERTO DELLA CROCE ARCHITETTO, GIACOMO PETRI INGEGNERE,
LORENZO SPERA INGEGNERE, SANDRO GHEZZANI ARCHITETTO

Urbanistica

Architettonico

Strutture

Impianti

Acustica

DATA
2021
GIUGNO

REV.
00

STATO DI PROGETTO

ADEGUATEZZA ARCHITETTONICA E CONGRUITA' PAESAGGISTICA. RENDERING

PROGETTO
DEFINITIVO

TAVOLA
B.24
SCALA 1:500



Vista 1

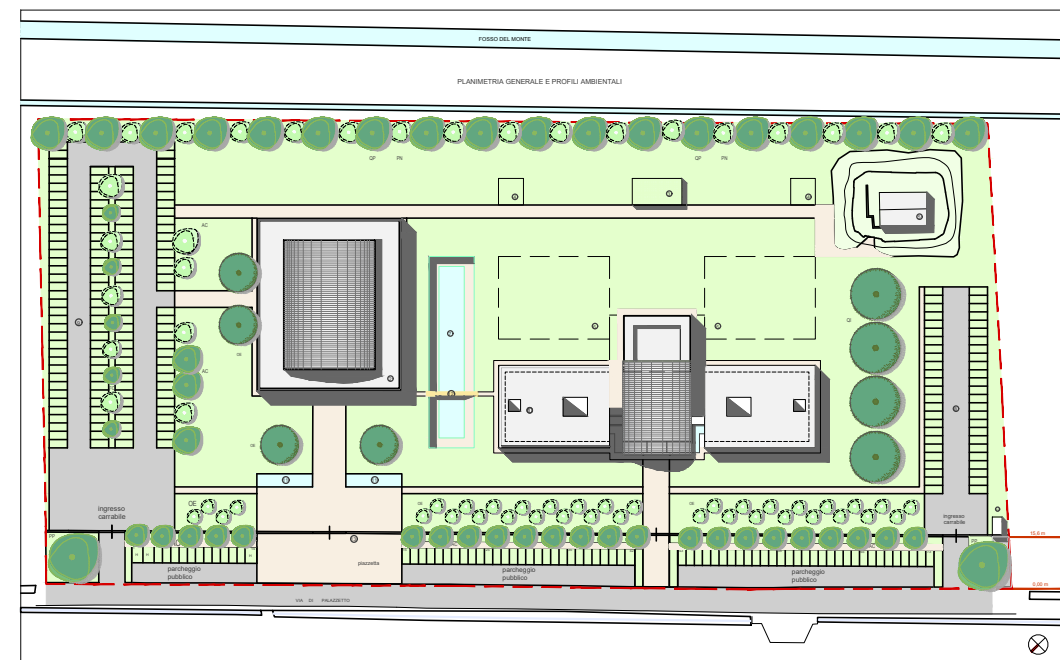

Vista 2