

# COMUNE DI SAN GIULIANO TERME

PIANO DI RECUPERO CON CONTESTUALE VARIANTE AL P.O.C.  
PER LA REALIZZAZIONE DELLA NUOVA SEDE DELLA SOCIETA' CHIMICA FEDELI s.p.a.  
SCHEDE NORMA N.1 - UTOE N. 26 - PALAZZETTO VIA DI PALAZZETTO N. 5,7,9

proponente

**SOCIETA' CHIMICA EMILIO FEDELI spa**

amministratore unico **MATTEO TODISCO**

Sede: Via del Brennero, n. 48, 56123 Pisa cod. fisc. p. iva 01339740506

www.chimicafedeli.it - info@chimicafedeli.it

progettazione urbanistica, architettonica e coordinamento

**Redbox**

**LUIGI PIEROTTI ARCHITETTO**

**MASSIMO DEL SEPIA ARCHITETTO**

**MANRICO LOGGI ARCHITETTO**

Via Ludovico Muratori 1, 56017 San Giuliano Terme (PI) tel. 050.541803  
e-mail: redboxkur201@gmail.com

coordinatore

**STUDIO YAWL GEOMETRI ASSOCIATI - PARRINI MICHELE**

Via Isidoro Nodi 215, 56021 Casoria (PI) tel. 051.241111  
e-mail: geometri@yawl.it

coordinatore

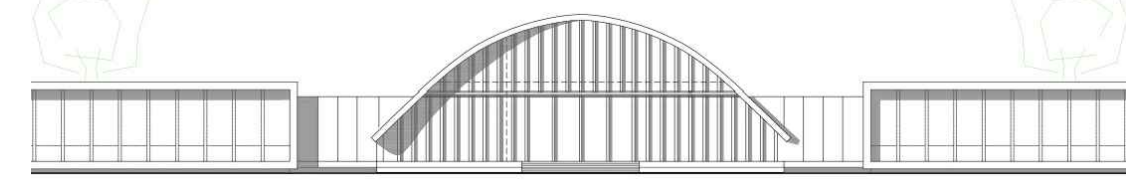

consulenza urbanistica e VAS

**MARCO MANCINO ARCHITETTURA DEL TERRITORIO**

Coro Italia 150, 56125 Pisa

strutture, sostenibilita', impianti, requisiti acustica e sicurezza

**BST INGEGNERIA srl**

Via Italia 305, 57100 Livorno

geologia

**FABRIZIO ALVARES GEOLOGO**

Via Ludovico Muratori 1, 56017 San Giuliano Terme (PI)

studi idraulici

**STEFANO PAGLIARA PROF. INGEGNERE**

Via Bonaffino 14, 56123 Pisa

mobilita'

**TAGES SOCIETA' COOPERATIVA**

Via Giosuè Carducci 84C, 56010 San Giuliano Terme (PI)

agronomia

**ALESSANDRO FARNESI AGRONOMO**

Via le Rane 107c, 56017 Pisa

coordinatore sicurezza e assistenza alla direzione lavori

**CLAUDIO BULLERI PERITO INDUSTRIALE**

Via Ravenna 226, 56123 Pisa

urbanistica - editing

**ARIANNA NASSI O DI NASSO**

Via Ludovico Muratori 1, 56017 San Giuliano Terme (PI)

collaborazione

**ROBERTO DELLA CROCE ARCHITETTO, GIACOMO PETRI INGEGNERE,  
LORENZO SPERIA INGEGNERE, SANDRO CHEZZANI ARCHITETTO**

Urbanistica	Architettonico	Strutture	Impianti	Acustica
DATA 2021 GIUGNO	REV. 00	STATO DI PROGETTO CENTRO POLIVALENTE		TAVOLA B.29 SCALA 1:200
		PROGETTO DEFINITIVO		
PIANTE, SEZIONI, PROSPETTI				

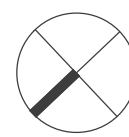

Vista aerea verso l'edificio polivalente

## Piano terra

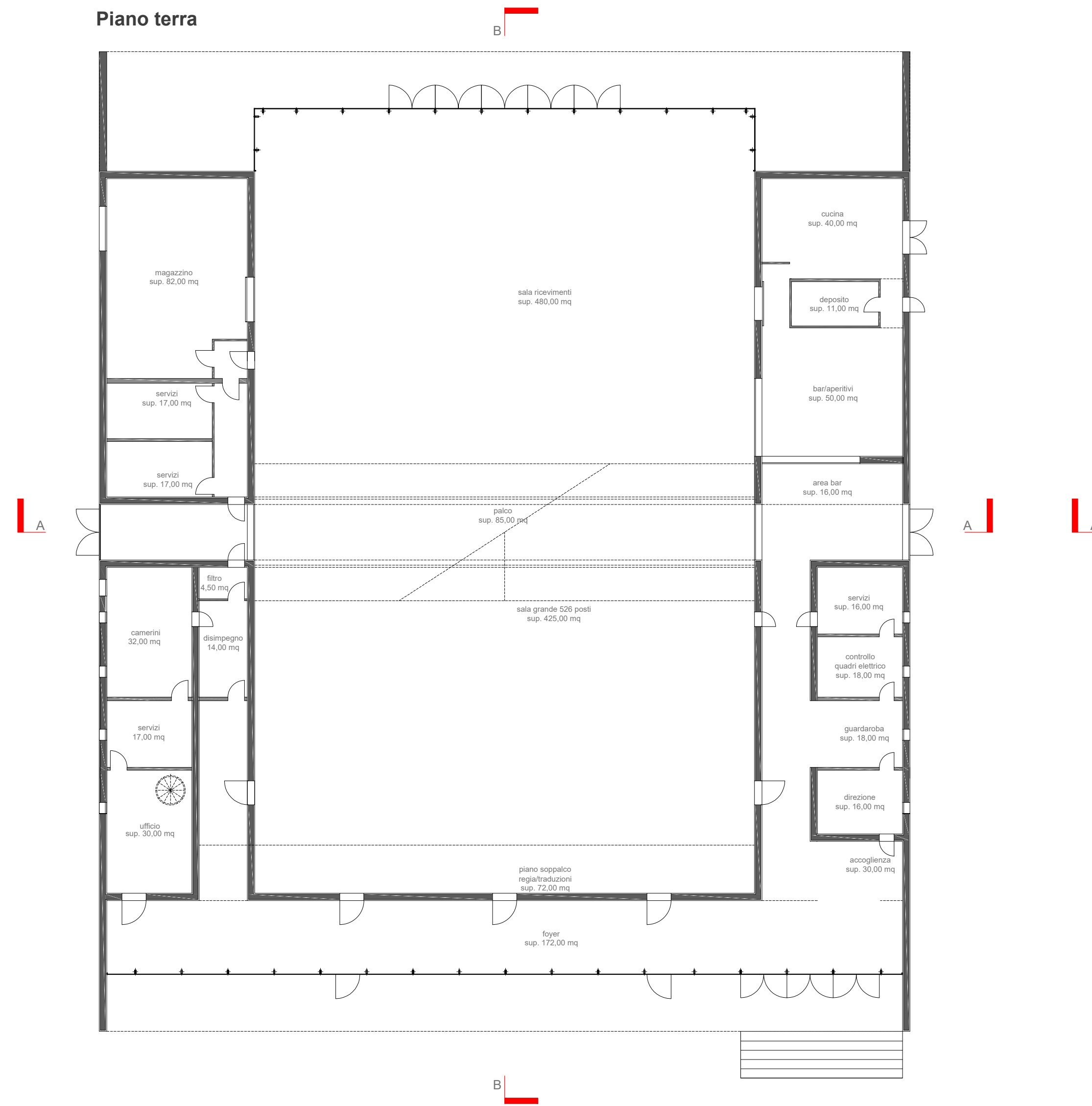

## Piano copertura

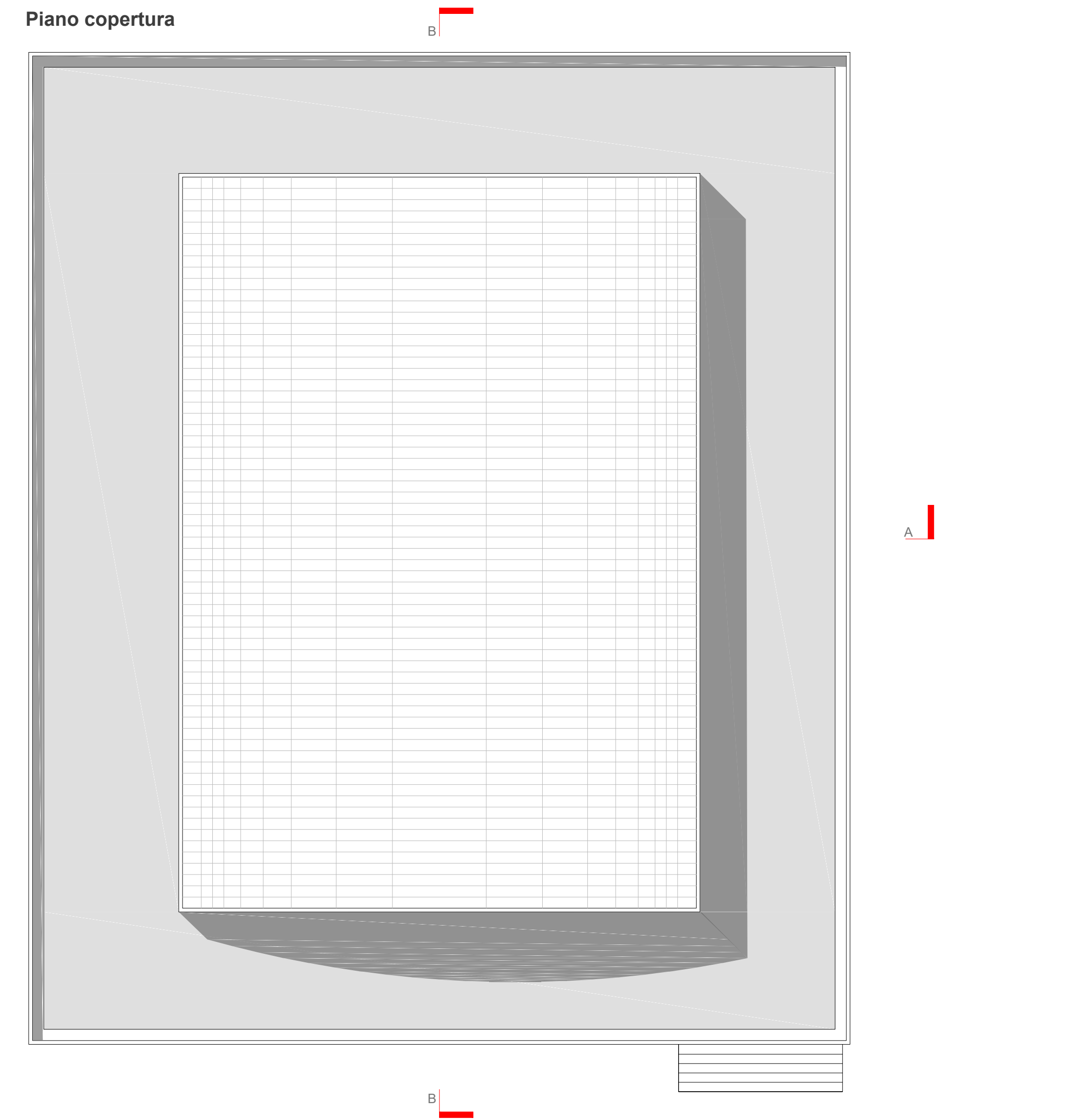

Sezione AA

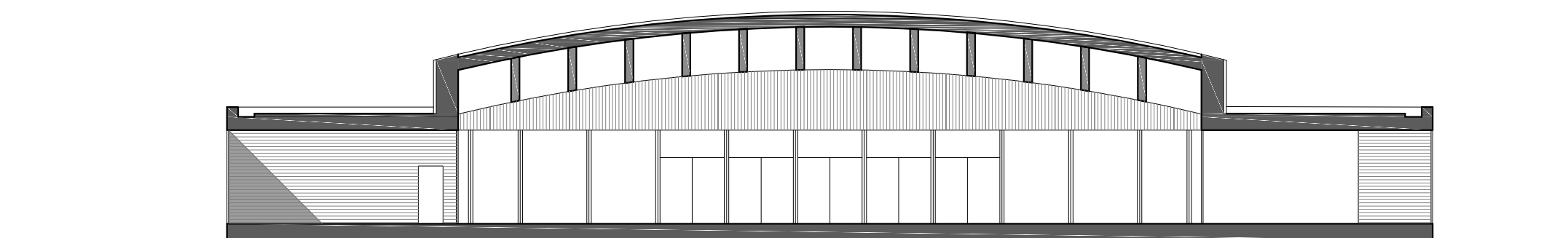

Sezione BB

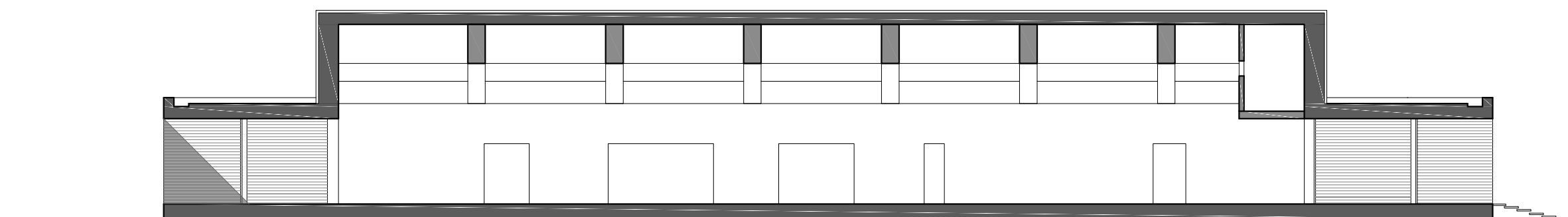

Prospetto ovest. Ingresso

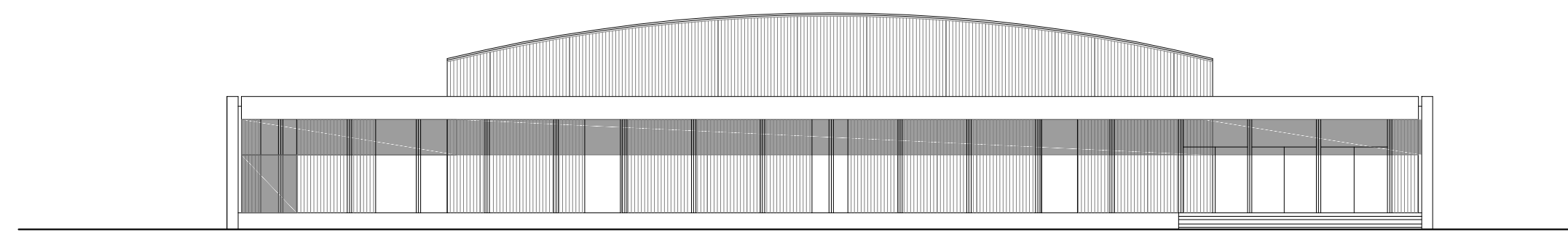

Prospetto nord

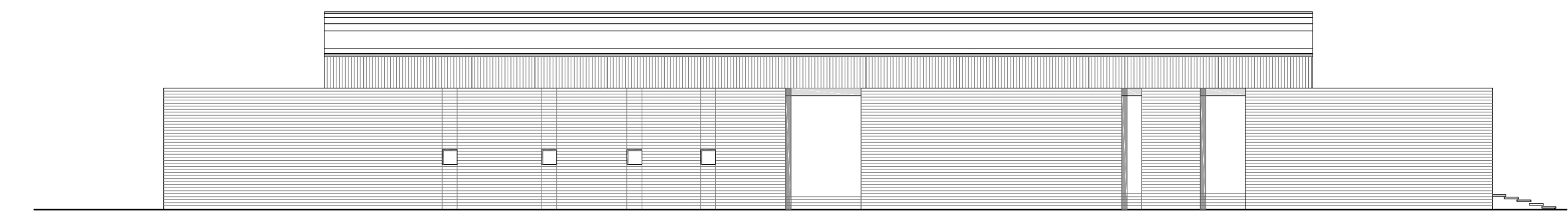

Prospetto est

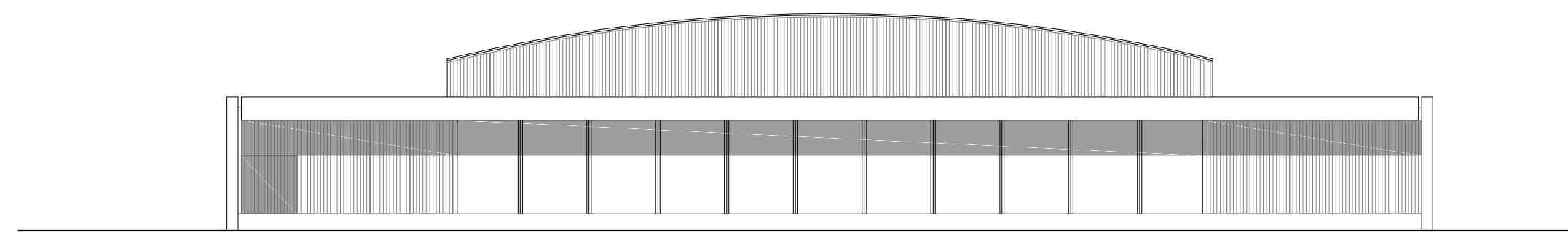

Prospetto sud

