

Depth (Max).prg01ff.prg01f

- 0.00100052
- 0.2608704524
- 0.5207403848
- 0.7806103172
- 1.0404802496
- 1.300350182
- 1.5602201144
- 1.800100052
- 2

Google Satellite



0 50 100 m

Stato di progetto Tr=200 anni

COMUNE DI SAN GIULIANO TERME

PIANO DI RECUPERO CON CONTESTUALE VARIANTE AL P.O.C.
PER LA REALIZZAZIONE DELLA NUOVA SEDE DELLA SOCIETA' CHIMICA FEDELI s.p.a.
SCHEDE NORMA N.1 - UTOE N. 26 - PALAZZETTO VIA DI PALAZZETTO N. 5,7,9

proponente

SOCIETA' CHIMICA EMILIO FEDELI spa
amministratore unico MATTEO TODISCO
Sede: Via del Brennero, n. 43, 58122 Pisa cod. Fisc. IVA 01339740506
www.chimicafedeli.it - info@chimicafedeli.it

progettazione urbanistica, architettonica e coordinamento

Redbox

LUIGI PIEROTTI ARCHITETTO
MASSIMO DEL SEPIA ARCHITETTO
MANRICO LOGGI ARCHITETTO
Via Ludovico Moro n. 1, 58117 San Giuliano Terme (PI) tel. 050.541830
e-mail: redbox@redbox.it

coordinatore

STUDIO YAWL GEOMETRI ASSOCIATI - PARRINI MICHELE
Via Salaria 219, 00121 Roma (RM)
e-mail: parrini@yawl.it

coordinatore

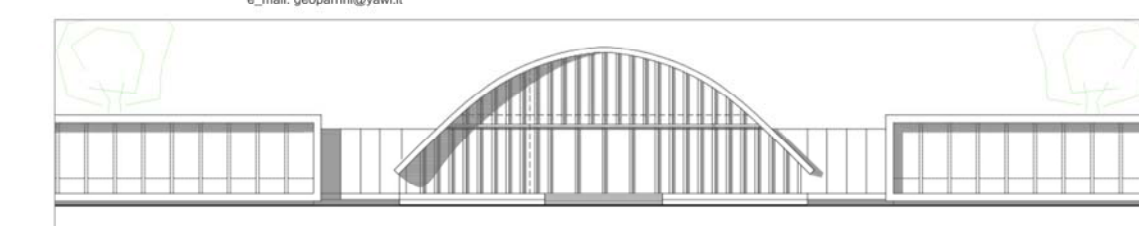

consulenza urbanistica e VAS

MARCO MANCINO ARCHITETTURA DEL TERRITORIO
Corso Italia 196, 58125 Pisa

strutture, sostenibilità, impianti, requisiti acustica e sicurezza
BST INGEGNERIA srl
Via Salaria 236, 57126 Livorno

geologia

FABRIZIO ALVARES GEOLOGO
Via Ludovico Moro n. 1, 58117 San Giuliano Terme (PI)

studi idraulici

STEFANO PAGLIARA PROF. INGEGNERE
Via Salaria 14, 58123 Pisa

mobilità

TAGES SOCIETA' COOPERATIVA
Via Salaria 236, 57126 Livorno

agronomia

ALESSANDRO FARNESI AGRONOMO
Via Salaria 236, 57126 Livorno

computi metrici e coordinatore sicurezza

CLAUDIO BULLERI PERITO INDUSTRIALE
Via Salaria 236, 57126 Livorno

urbanistica - restituzione grafica

ARIANNA NASSI O DI NASSO
Via Ludovico Moro n. 1, 58117 San Giuliano Terme (PI)

collaborazione

ROBERTO DELLA CRUCE ARCHITETTO, GIACOMO PETRI INGEGNERE,
LORRENZO SPIGA INGEGNERE, SANDRO GIEZZANI ARCHITETTO

Urbanistica

Architettonico

Strutture

Impianti

Acustica

DATA
2021
GIUGNO

REV.
00

STUDIO IDRAULICO
STATO DI PROGETTO

PROGETTO
DEFINITIVO

TAVOLA
B.26