



- Depth (Max).prg01ff.prg01f
- 0.00100052
 - 0.2608704524
 - 0.5207403848
 - 0.7806103172
 - 1.0404802496
 - 1.300350182
 - 1.5602201144
 - 1.800100052
 - 2
- Google Satellite



0 50 100 m

Stato attuale Tr=200 anni

COMUNE DI SAN GIULIANO TERME

PIANO DI RECUPERO CON CONTESTUALE VARIANTE AL P.O.C.
PER LA REALIZZAZIONE DELLA NUOVA SEDE DELLA SOCIETA' CHIMICA FEDELI s.p.a.
SCHEMA NORMA N.1 - UTOE N. 26 - PALAZZETTO VIA DI PALAZZETTO N. 5,7,9

proponente
SOCIETA' CHIMICA EMILIO FEDELI spa
amministratore unico MATTEO TODISCO
Sede: Via del Brennero, n. 48, 56123 Pisa cod. fisc. /p. iva 01338740506
www.chimicafedeli.it - info@chimicafedeli.it

progettazione urbanistica, architettonica e coordinamento

Redbox
LUIGI PIEROTTI ARCHITETTO
MASSIMO DEL SEPPIA ARCHITETTO
MANRICO LOGGI ARCHITETTO
Via Ludovico Muratori 1, 56017 San Giuliano Terme (PI) tel. 050.541830
e_mail: redboxlaura2012@gmail.com

STUDIO YAWL GEOMETRI ASSOCIATI - PARRINI MICHELE
Via Isidoro Nord 213, 56021 Cascina (PI)SA
e_mail: giparrini@yawl.it

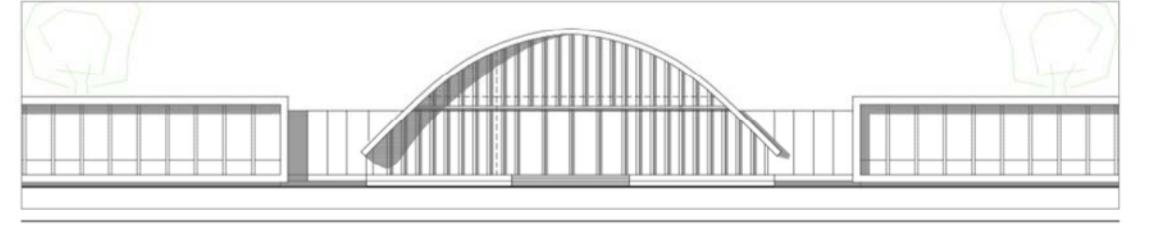

consulenza urbanistica e VAS
MARCO MANCINO ARCHITETTURA DEL TERRITORIO
Corso Italia 106, 56123 Pisa

strutture, sostenibilità, impianti, requisiti acustica e sicurezza
BST INGEGNERIA srl
Viale Italia 395, 57123 Livorno

geologia
FABRIZIO ALVARES GEOLOGO
Via Ludovico Muratori 1, 56017 San Giuliano Terme (PI)

studi idraulici
STEFANO PAGLIARA PROF. INGEGNERE
Via Bonaltoni 14, 56123 Pisa

mobilità
TAGES SOCIETA' COOPERATIVA
Via Gioià Caracci 64C, 56010 San Giuliano Terme (PI)

agronomia
ALESSANDRO FARNESI AGRONOMO
Via le Rane 107/5 56017 Pisa

computi metrici e coordinatore sicurezza
CLAUDIO BULLERI PERITO INDUSTRIALE
Via Ravenna 22A, 56121 Pisa

urbanistica - restituzione grafica
ARIANNA NASSI O DI NASSO
Via Ludovico Muratori 1, 56017 San Giuliano Terme (PI)

collaborazione
ROBERTO DELLA CROCE ARCHITETTO, GIACOMO PETRI INGEGNERE,
LORENZO SPERA INGEGNERE, SANDRO GHEZZANI ARCHITETTO

Urbanistica Architettonico Strutture Impianti Acustica

DATA 2021 REV. 00 STUDIO IDRAULICO PROGETTO DEFINITIVO TAVOLA B.18
GIUGNO STATO ATTUALE