

COMUNE DI SAN GIULIANO TERME

PIANO DI RECUPERO CON CONTINUALE VARIANTE AL P.O.C.
PER LA REALIZZAZIONE DELLA NUOVA SEDE DELLA SOCIETA' CHIMICA FEDUI S.p.a.
SCHEDA NORMA N.1 - UDEE N. 26 - PALAZZETTO VIA DI PALAZZETTO N. 5,7,9

proponente

SOCIETA' CHIMICA EMILIO FEDUI spa
amministratore unico MATTEO TODISCO

Spazio: Via S. Maria, 26 - 57020 San Giuliano Terme (PI) - Tel. 0577/80284

Spazio: Via S. Maria, 26 - 57020 San Giuliano Terme (PI) - Tel. 0577/80284

Spazio: Via S. Maria, 26 - 57020 San Giuliano Terme (PI) - Tel. 0577/80284

Reddbox

progettazione urbanistica, architettonica e coordinamento

LUIGI PECCHI ARCHITETTO
ING. ENRICO MARIANI ARCHITETTO
MANFRO LOGGI ARCHITETTO

coordinatore

STUDIO V.M. GEOMETRI ASSOCIATI - PARRINI NICOLETTA

coordinatore

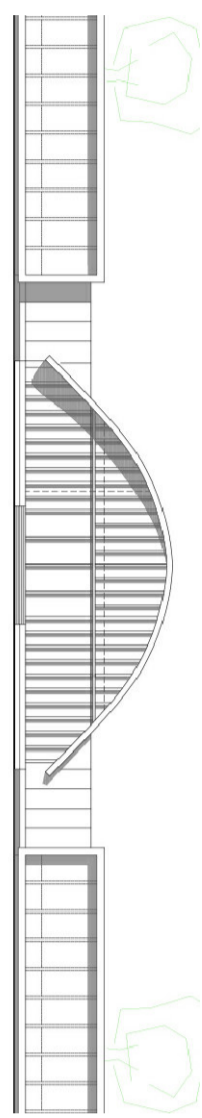

consulenza urbanistica e VAS

MACCO MANCINO ARCHITETTURA DEL TERRITORIO

Consulenza Urbanistica - VAS

strutture, sostenibilita', impianti, requisiti acustici e sicurezza

EST INGEGNERIA s.r.l.

geologia

FABRIZIO ALVARES GEOLOGO

Via S. Maria, 26 - 57020 San Giuliano Terme (PI)

studi idraulici

STEFANO PACIQUA PROF. INGEGNERE

Via S. Maria, 26 - 57020 San Giuliano Terme (PI)

mobilita'

TACS SOCIETA' COOPERATIVA

Via S. Maria, 26 - 57020 San Giuliano Terme (PI)

agronomia

ALESSANDRO FARNERI AGRONOMO

Via S. Maria, 26 - 57020 San Giuliano Terme (PI)

coordinatore sicurezza e assistenza d'alto direzione lavori

CLAUDIO BILIERI PERITO INDUSTRIALE

Via S. Maria, 26 - 57020 San Giuliano Terme (PI)

urbanistica - ediling

ARMANDA NASTI O DI NASSO

Via S. Maria, 26 - 57020 San Giuliano Terme (PI)

collaborazione

COMITATO PERICOLOSA

COMITATO PERICOLOSA

COMITATO PERICOLOSA

COMITATO PERICOLOSA

Urbanistica

Urbanistica	Architettonico	Strutture	Impianti	Acustico
DATA	REV.	STATO ATTUALE	PROGETTO	TAVOLA
2021	00	INGUARDAMENTO URBANISTICO, ESTRATTO CATASTALE E VINCOLI	DEFINITIVO	B11 SCALA VARE
GIUGNO				

ESTRATTO CATASTALE

SCALA 1:2.000

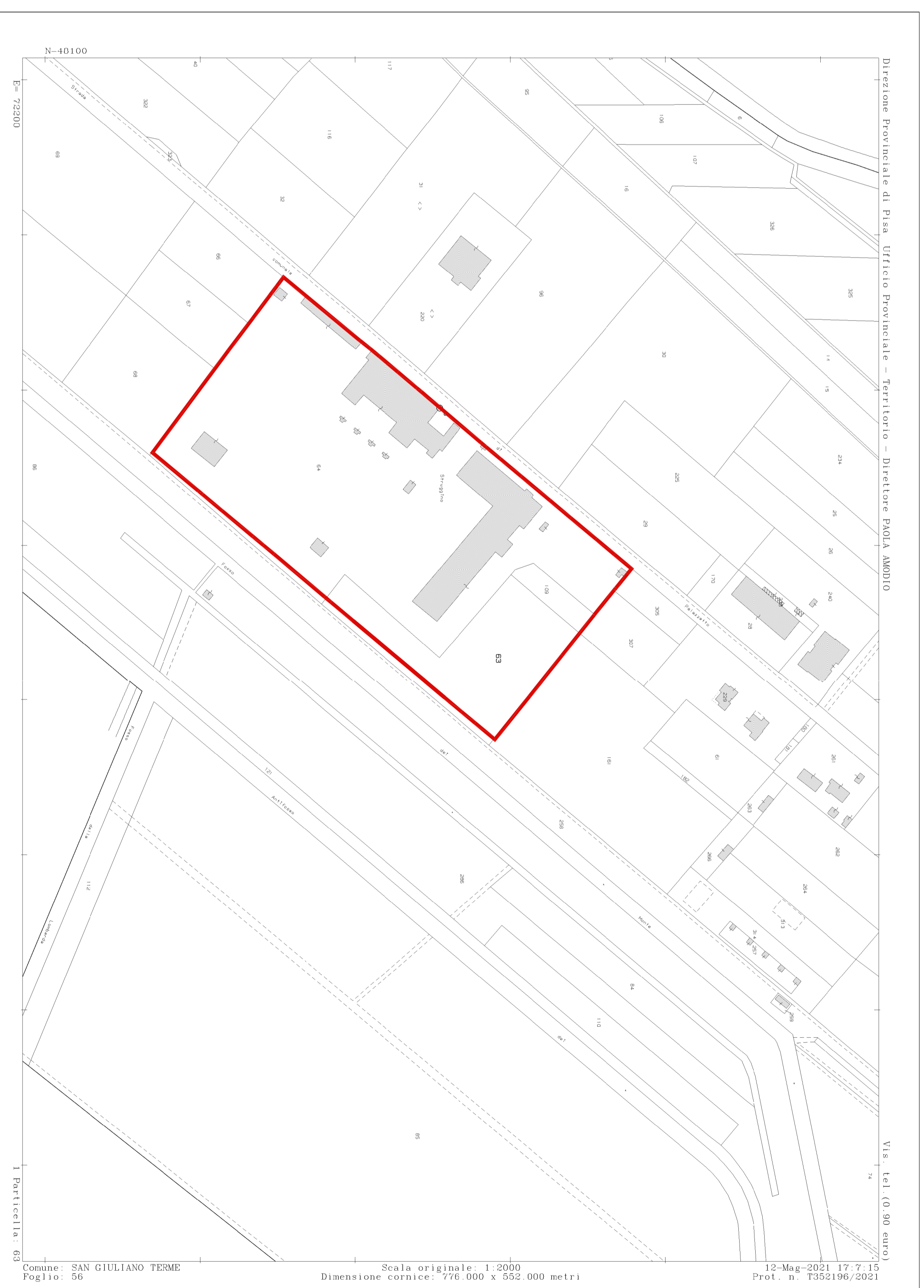

LEGENDA

AREA DI INTERVENTO

COMUNE DI SAN GIULIANO TERME - FOGLIO 56 - PART. N° 64 SUB. 3, SUB. 4, SUB. 2, SUB. 5 - PART. N° 64 - PART. N° 109

TERRITORIO URBANIZZATO

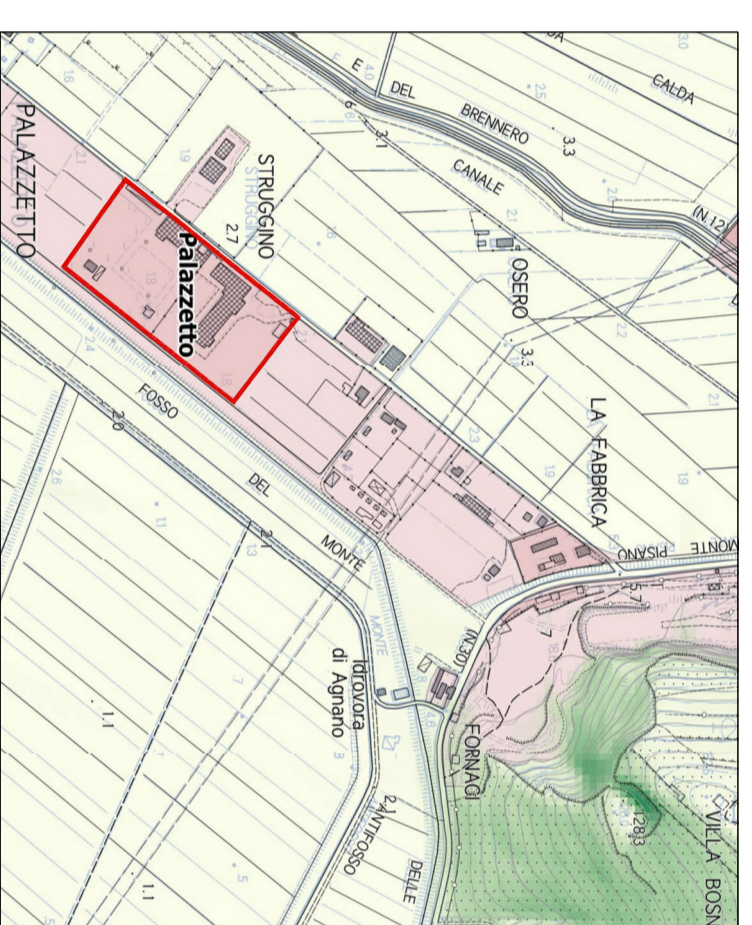

LEGENDA

AREA DI INTERVENTO

TERRITORIO URBANIZZATO

AREE PROTETTE

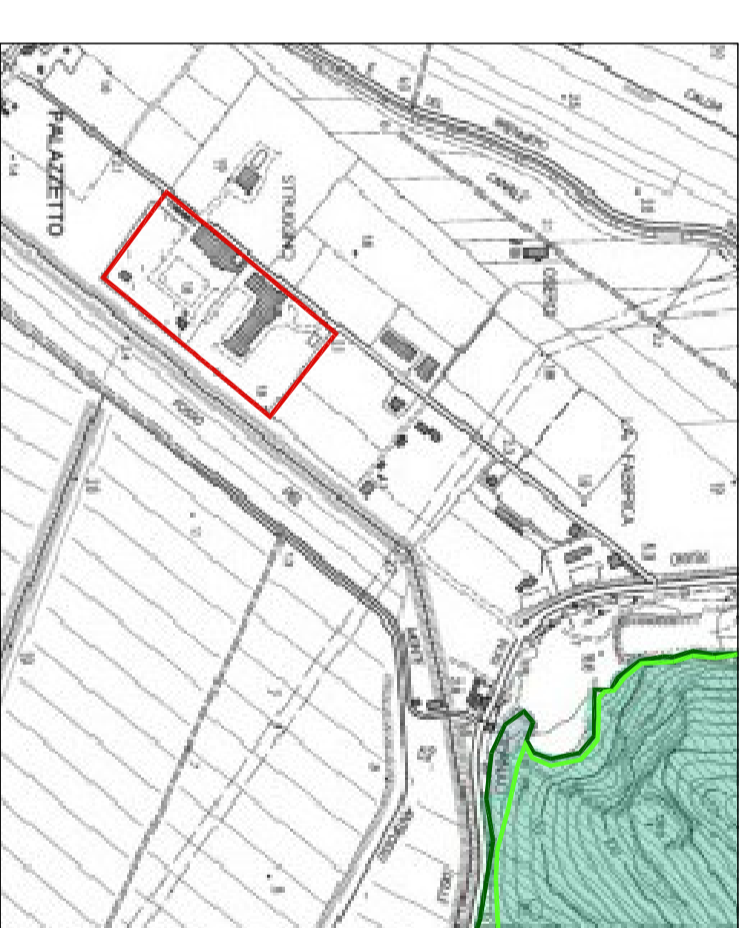

LEGENDA

AREA DI INTERVENTO

AREE NATURALI PROTETTE DI INTERESSE LOCALE (ANPIL)

ZONE SPECIALI DI CONSERVAZIONE (ZSC) EX SIC

VINCOLI

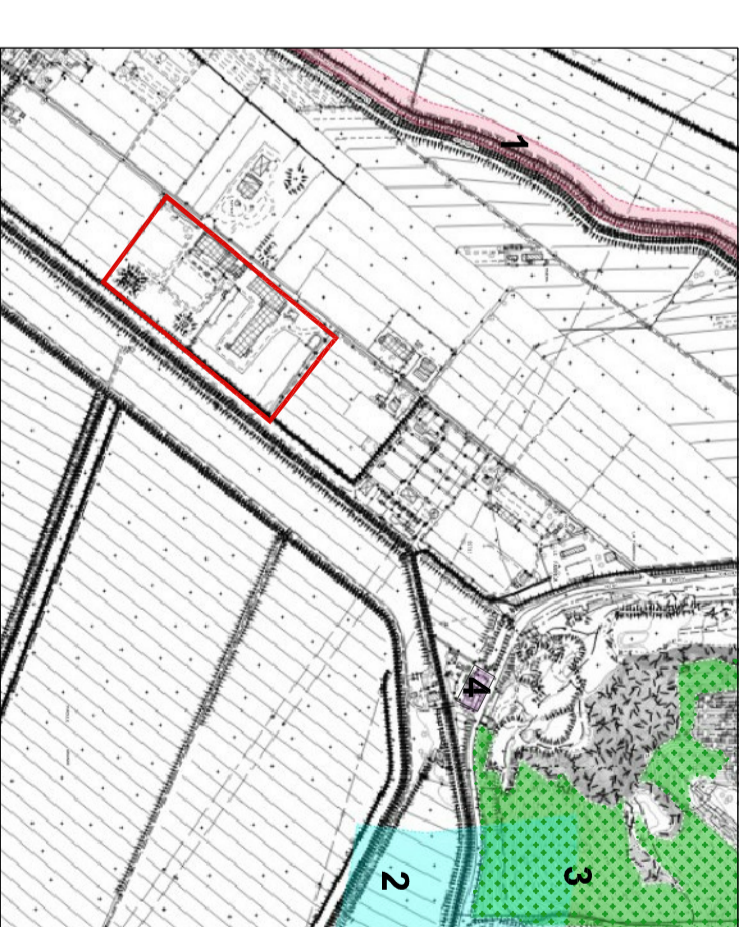

LEGENDA

AREA DI INTERVENTO

VINCOLO ART. 136 C) D.Lgs 42/04 Zona sul lato sinistro del viale Pisa San Giuliano Terme - D.M. 2/19/1998 G.U. n° 91 del 1998

2 AREE TUTELE PER LEGGE ART. 142 D.Lgs 42/04 lett.c) fiumi, torrenti, corsi d'acqua

3 AREE TUTELE PER LEGGE ART. 142 D.Lgs 42/04 lett.g) terreni coperti dai foresti e boschi

4 Bene architettonico, insieme ai suoi annessi, parti di D.Lgs 42/04, testimonianza materiale e relative pertinenze, provvedimento di tutela diretto dal 02/02/2011