

STATO DI PROGETTO: EDIFICIO PRINCIPALE-UI N°1 E UI N°2

PROSPETTO SUD

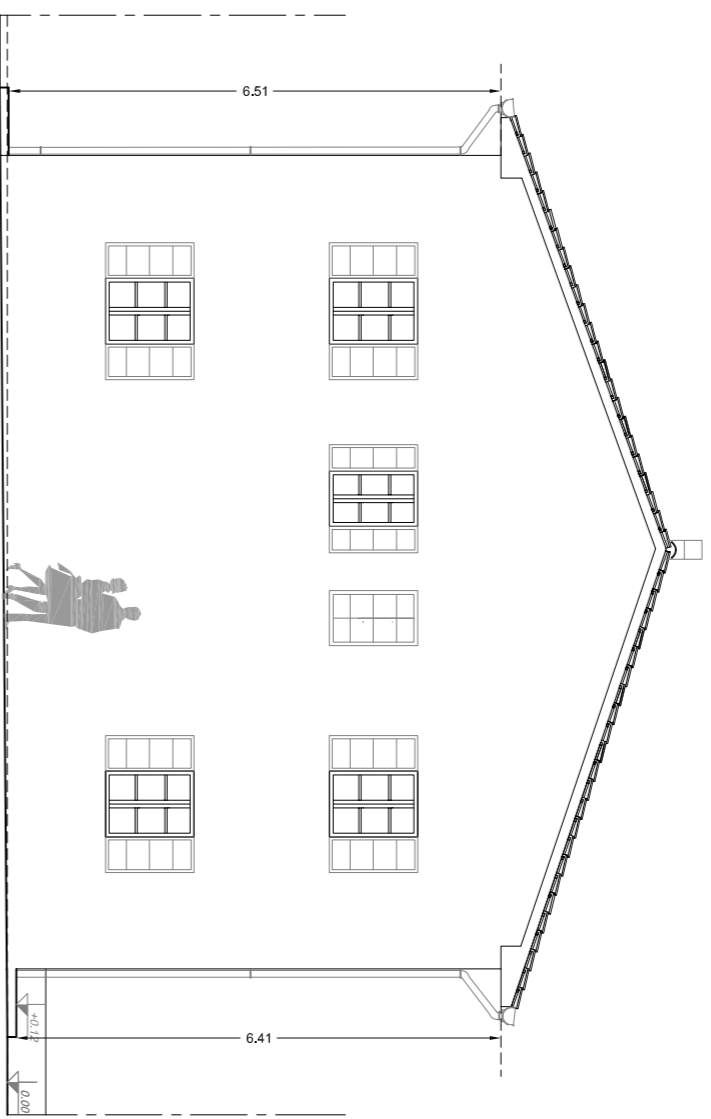

PROSPETTO NORD

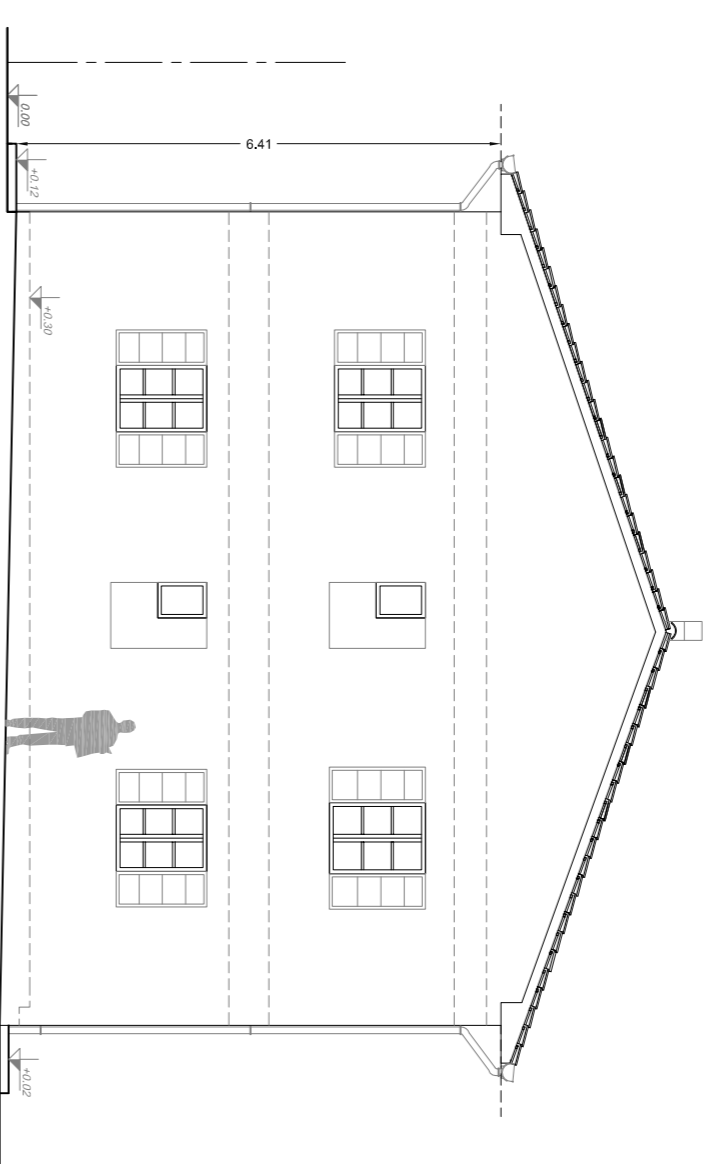

SEZIONE A-A

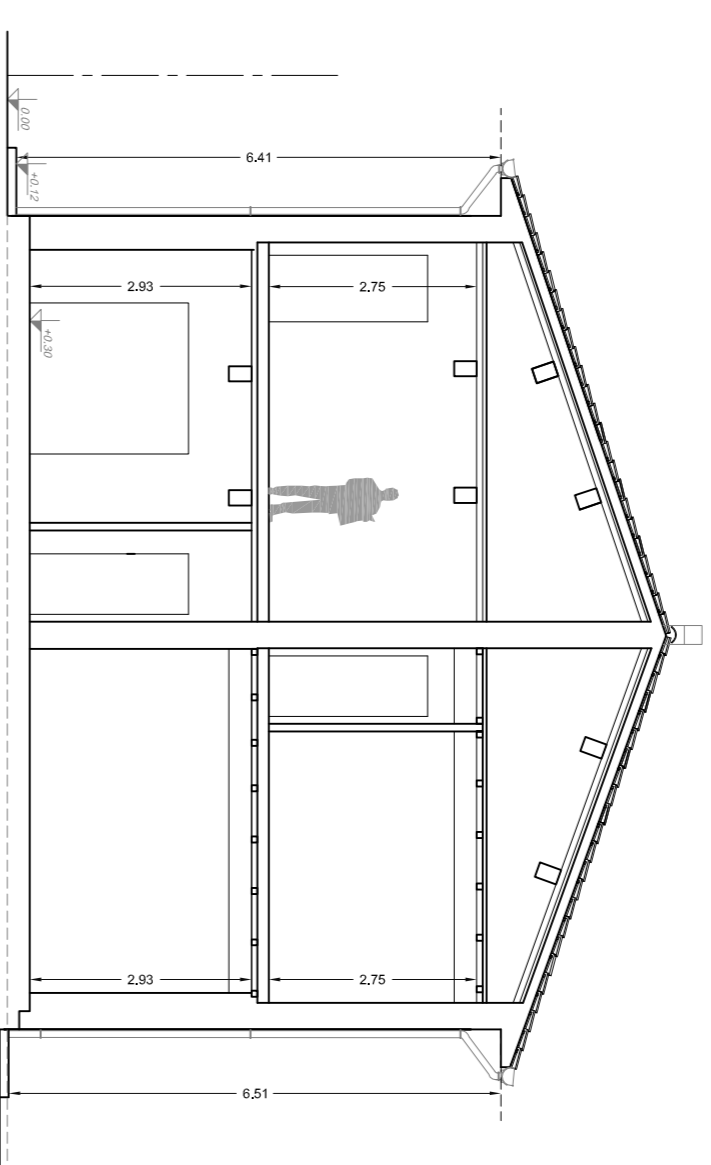

PROSPETTO OVEST

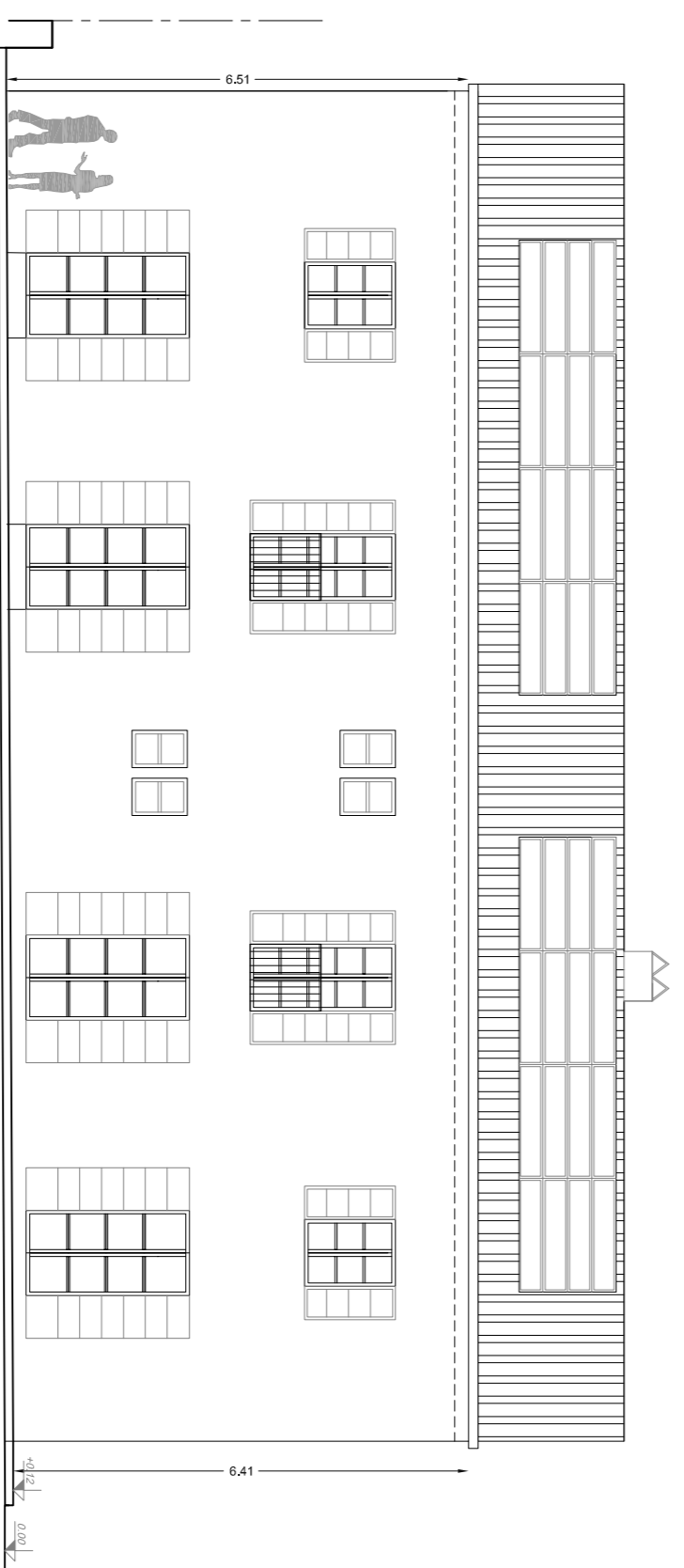

PROSPETTO EST

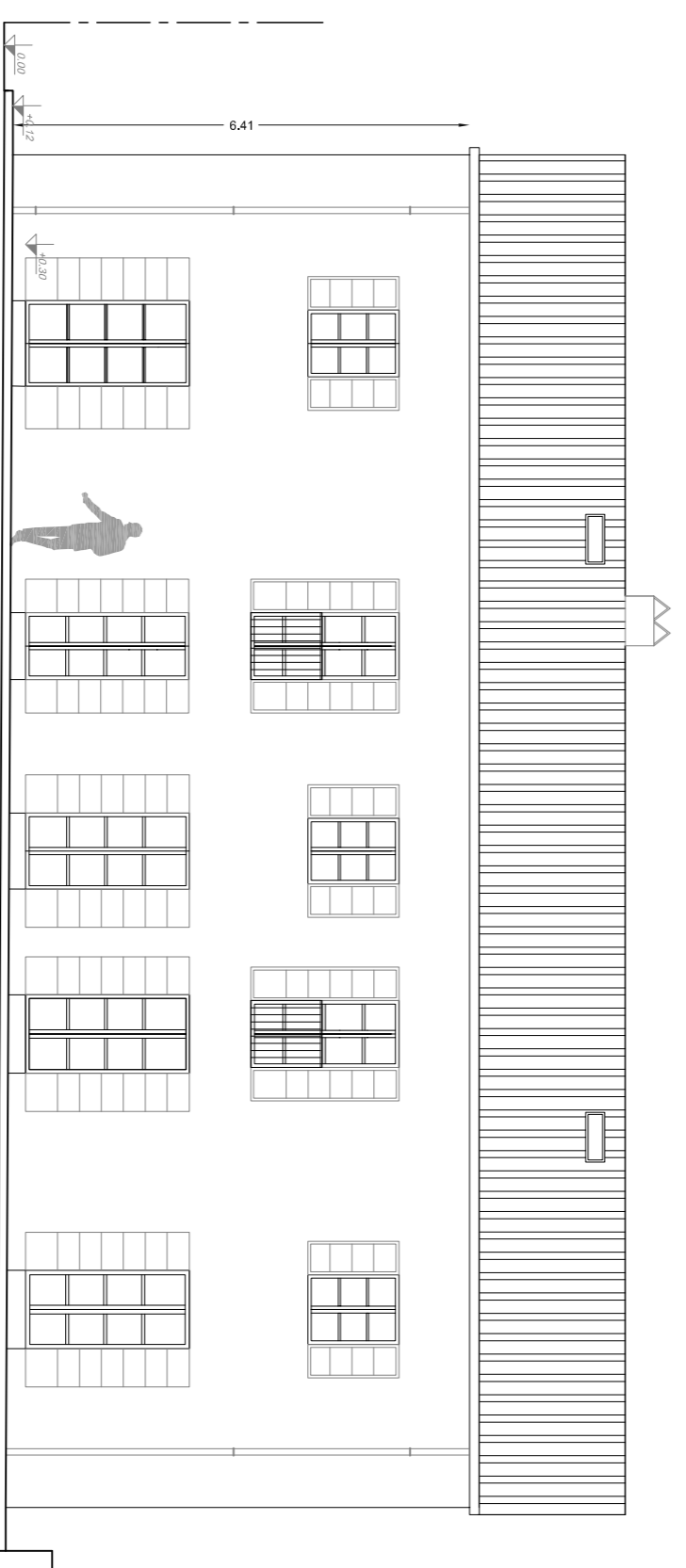

COMUNE DI SAN GIULIANO TERME-PI

COMITENTE:
Edificio Duemilaquattro S.r.l.
Piazza S. Luigi Gonzaga 4 - San Giuliano Terme (PI)
P.Iva-02208810951

PROGETTO ARCHITETTONICO:
Arch. Gabriele Monaco
Via Palermo 45-06127-Frosinone
Tel. 0773-2400000
Email: gmonaco@archmonaco.it
Pec: gabriele.monaco@archmonaco.it



URBANISTICA ED EDITING
Arch. Gabriele Monaco

GEOLOGIA
Dott. Carlo Maria Landolfi
Via S. Maria Maddalena 10
Loc. Madonna di Camporelli

STUDI IDRAULICI
ING. Valterina Alberti
STUDIO INGEGNERIA BONACCA & ALTIERI
Via Giorgini Piano 11-05127-Pisa

AGRONOMIA
Arch. Gabriele Monaco

CONSULENTI
DOCUMENTO PRELIMINARE PER LA VERIFICA DI ASSOGGETTABILITA' A V.A.S. ai sensi dell'art. 22 e 23 della L.R.T. 10/10 e s.m.i. Via Monte Orsapani 7/2-06127-Frosinone

CONSULENZA ENERGETICA:

CONSULENZA ACUSTICA:

Pratica	Scala	Formato	Elaborato
-	1:100	A1	B.27

OGGETTO:
STATO DI PROGETTO: EDIFICIO PRINCIPALE
UI N°1 E UI N°2
PROSPETTI E SEZIONE A-A

TITOLO
PIANO DI RECUPERO CON CONTESTUALE
VARIANTE AL POC
PER LA REALIZZAZIONE DI UNITA'
IMMOBILIARI A CIVILE ABITAZIONE- VIA
DELLE SORGENTI N°16- LOC. ASCIANO-SAN
GIULIANO TERME - PISA.

Rev.	Data	Modificazione	Redatto	Verificato	Approvato	Autorizzato
	GIUGNO 2023					

Questo documento, e di nostra proprietà esclusiva. E' proibita la riproduzione anche parziale e la cessione a terzi senza la nostra autorizzazione.