

COMUNE di
SAN GIULIANO TERME

PERMESSO A COSTRUIRE
INTERVENTI DI
MANUTENZIONE
STRAORDINARIA E
ADEGUAMENTO
FUNZIONALE

di porzione di edificio sito in
Via Giosuè Carducci 13
Loc. La fontina, 56017 Ghezzano



Proprietà:
TIEMME IMMOBILIARE s.r.l. via Santa Maria n°75, c.a.p 56123 Pisa (PI)

Progetto architettonico, strutture, impianti, sicurezza, DL
CRISTOFANI
Arch. Beniamino CRISTOFANI
Via A. Meucci 15 - 56123 Pisa
tel. 050/9914050 fax 050/9914064
e-mail: posea@cristofanichitettura.it

CREALINK srl
Ing. Giovandomenico CARIDI
Via A. Meucci 15 - 56123 Pisa
tel. 050/9914050 fax 050/9914064
e-mail: g.caridi@crealink.it

COLLABORATORI:
Arch. Graziano CAMELIA
Ing. Maurizio CARBONE
Geom. Paolo GAVINA
Arch. Alessandro LUPETTI

Oggetto : STATO PROGETTO

Planimetria generale
Area di Monetizzazione e opere di urbanizzazione

NOVEMBRE 2021

TAV.

06

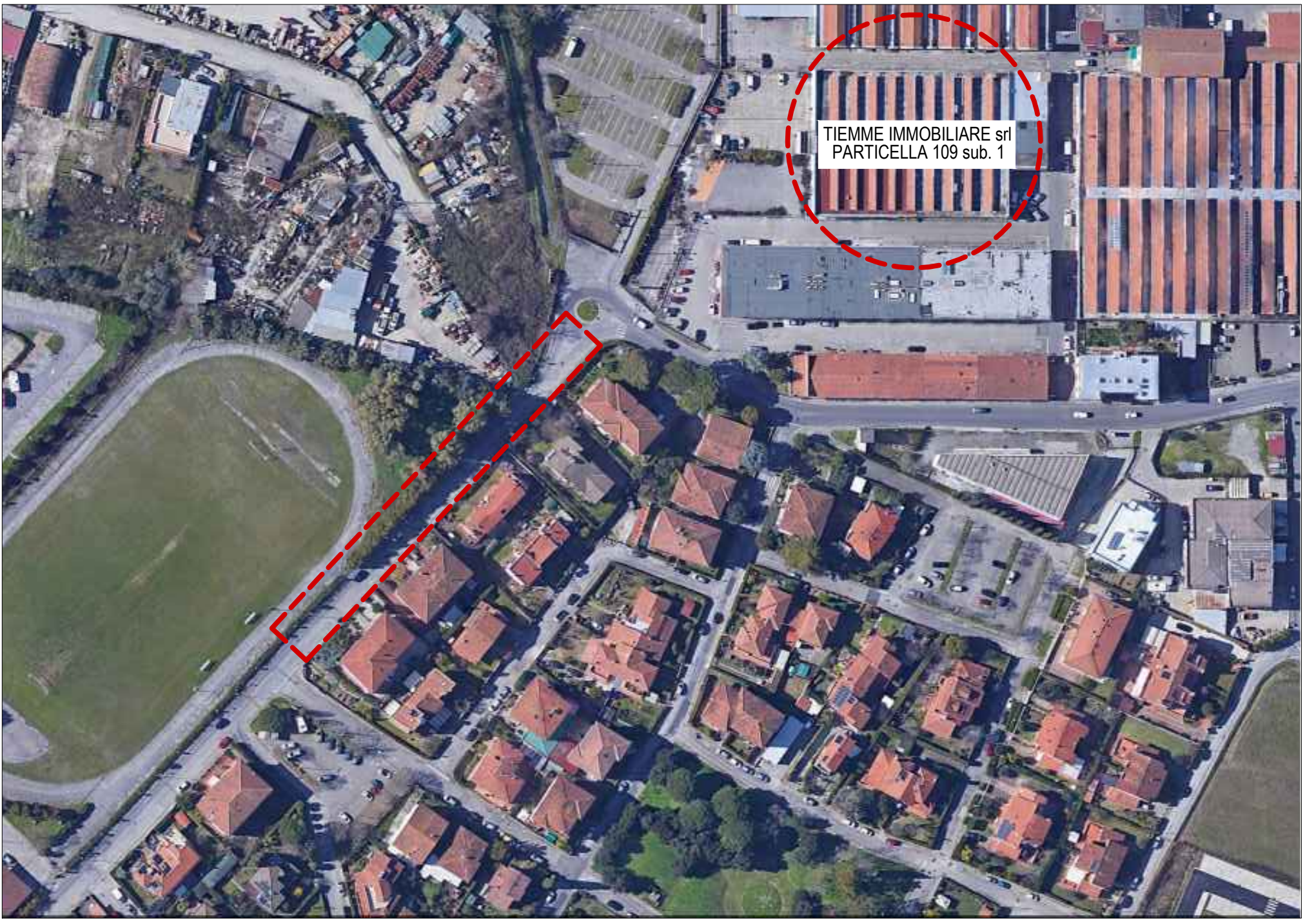

ORTOFOTO SATELLITARE SCALA 1:1500

- TIEMME IMMOBILIARE srl
PARTICELLA 109 sub. 1
- PARTICELLA 441
AREA DI MONETIZZAZIONE 1192 mq
- OPERE DI URBANIZZAZIONE
RIFACIMENTO ASFALTO
DAL N° 13 VIA G. CARDUCCI
FINO A VIA G. VERGA 1640 mq
VEDI DETTAGLIO SEZIONE SOTTOSTANTE

DETTAGLIO PAVIMENTAZIONE STRADALE

Oggetto di Intervento

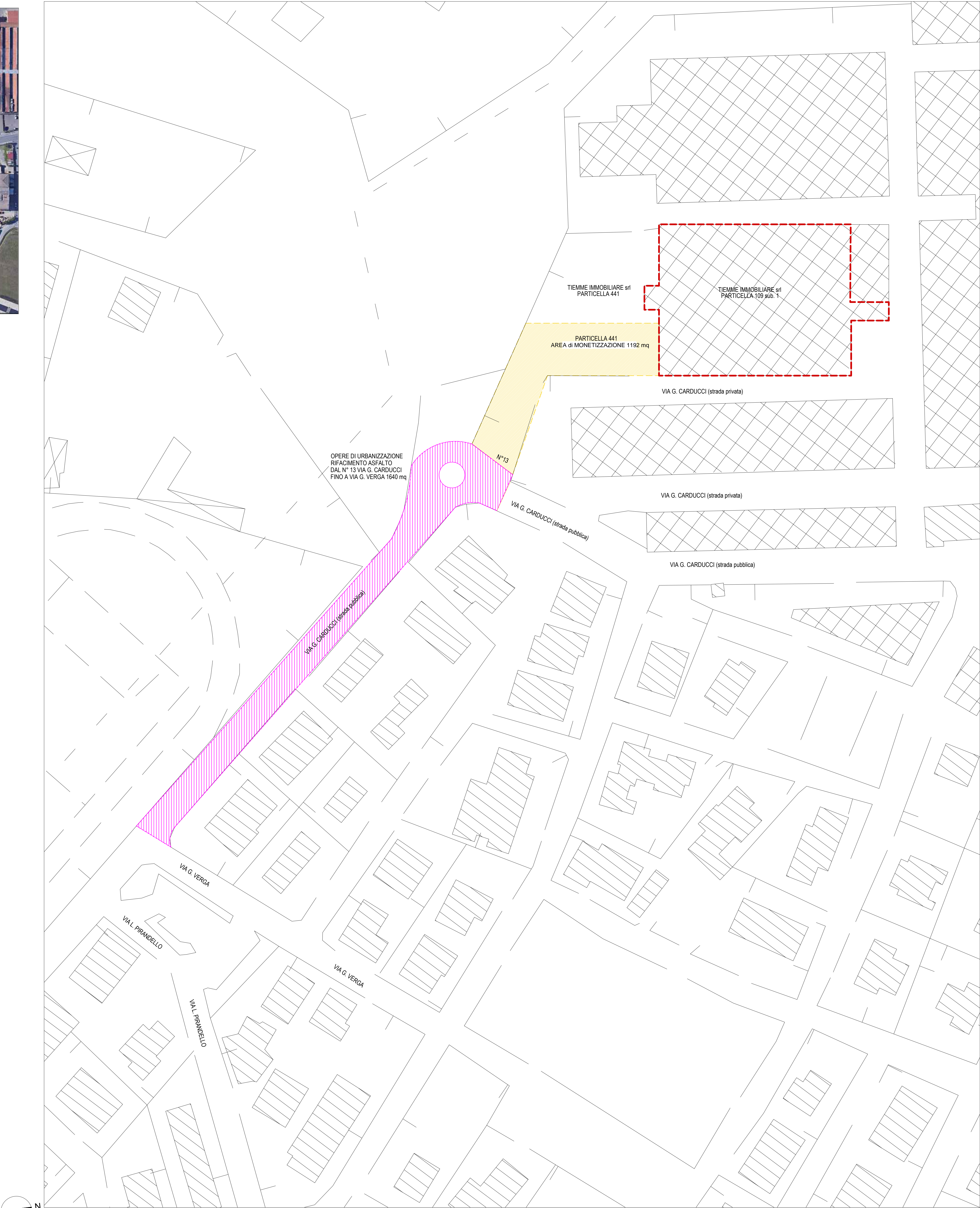
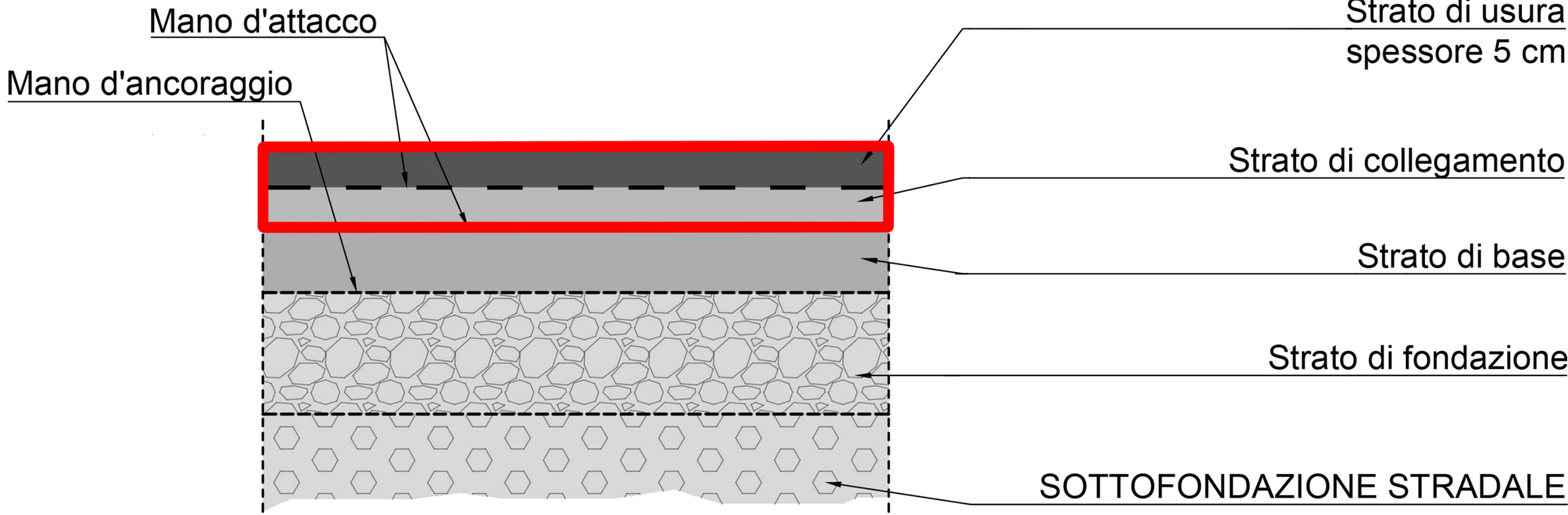

PLANIMETRIA OPERE URBANIZZAZIONE E AREA DI MONETIZZAZIONE SCALA 1:500