



COMUNE DI SAN GIULIANO TERME

SETTORE GESTIONE DEL PATRIMONIO IMMOBILIARE
Servizio Lavori Pubblici - Espropriazioni

OGGETTO: PLANIMETRIE PIANO TERRA E PIANO PRIMO

SCUOLA ELEMENTARE

UBICAZIONE RIPAFRATTA

IL RESPONSABILE

Dott. Ing. Moreno Ceccotti

DATA

Giugno '02

SCALA

1:100

TAVOLA N°

UNICA
C.T.

PIANO PRIMO

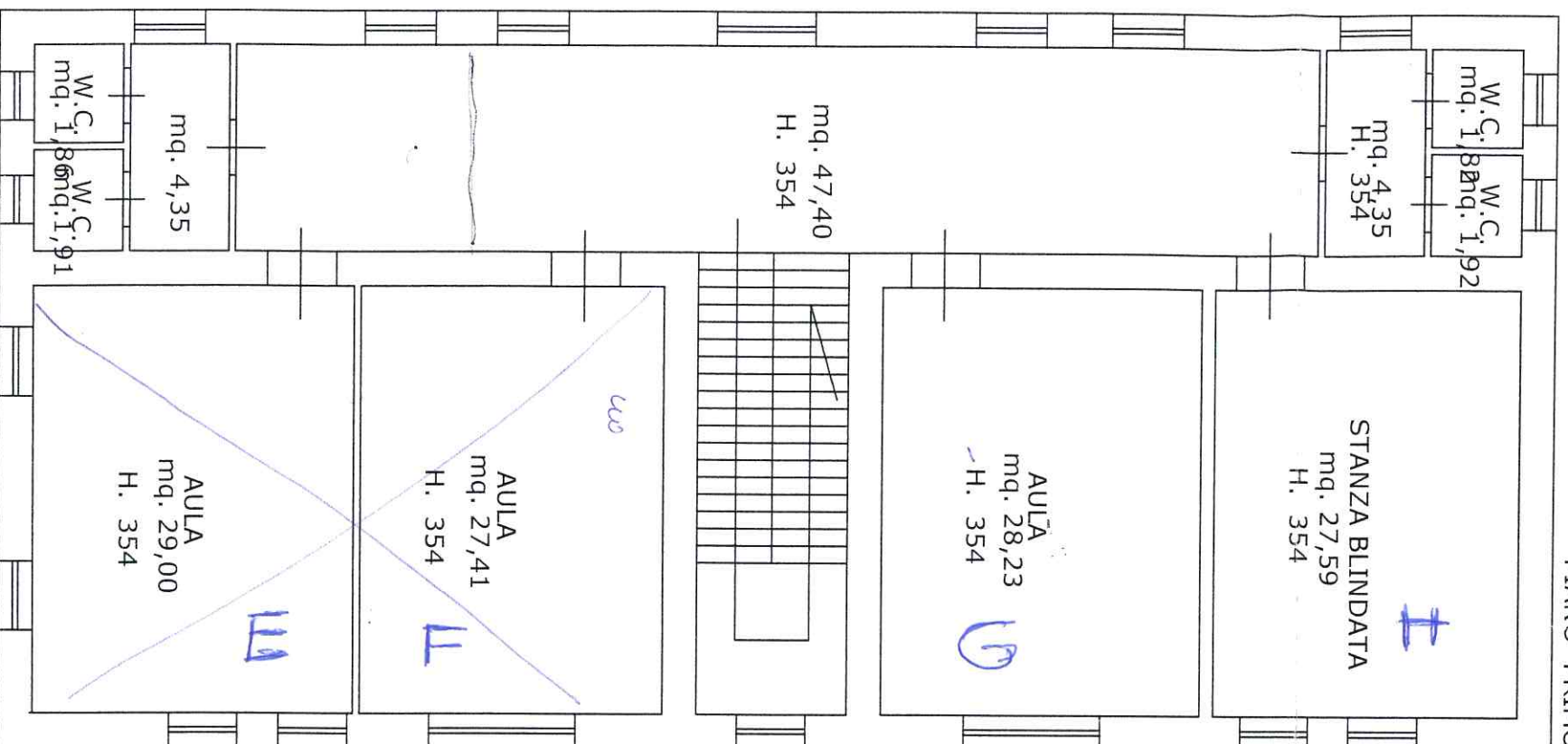

PIANO TERRA

