

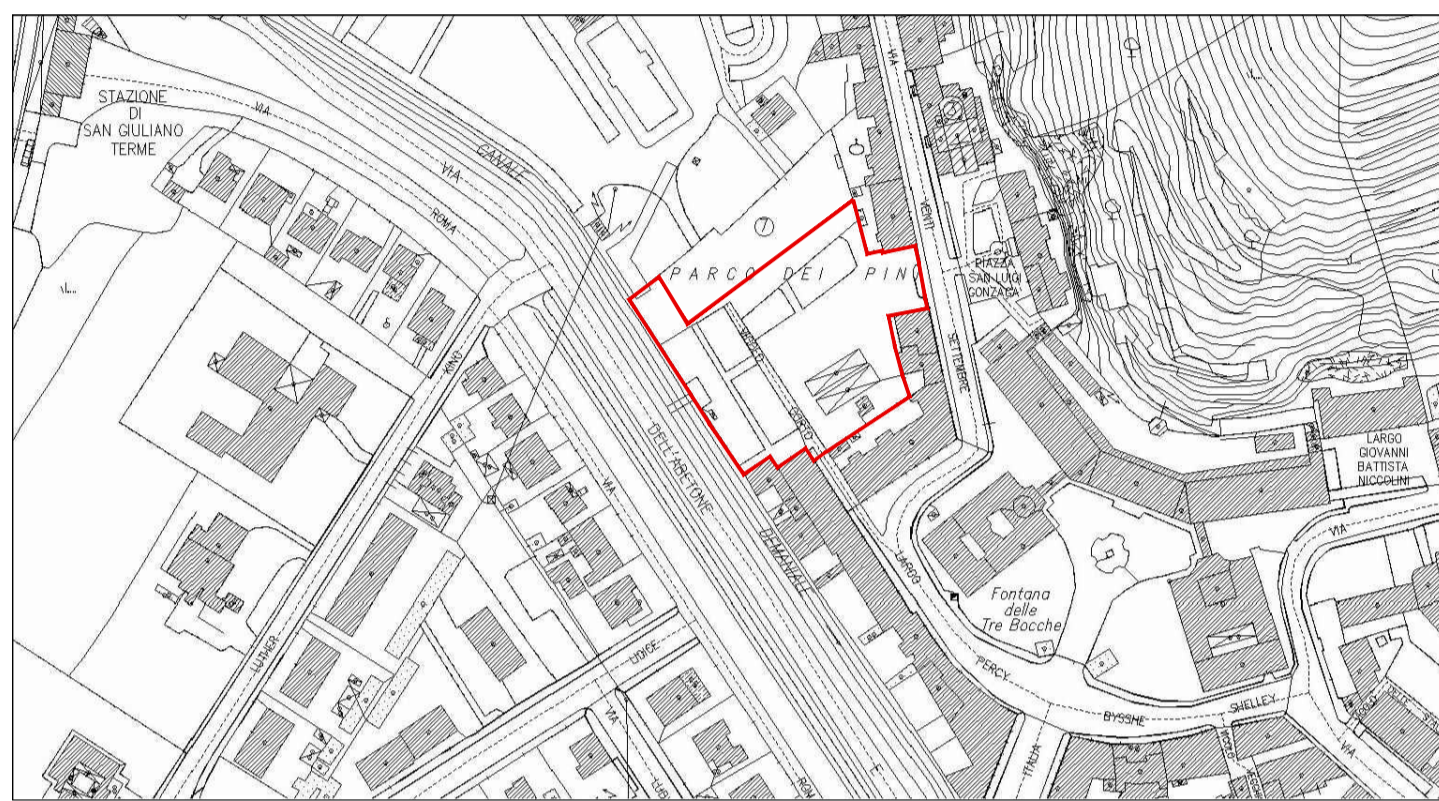

Localizzazione intervento

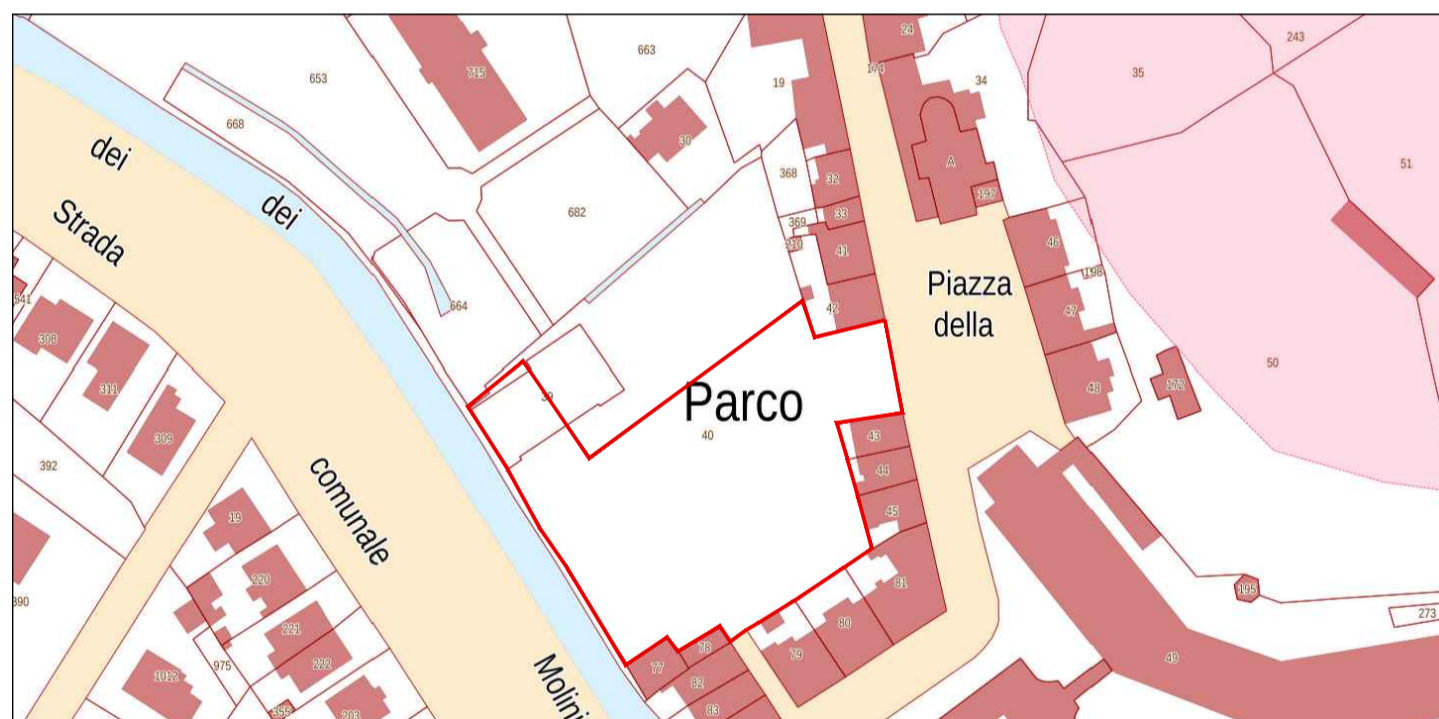

Estratto Cartografia Tecnica Regionale



Estratto Cartografia Catastale

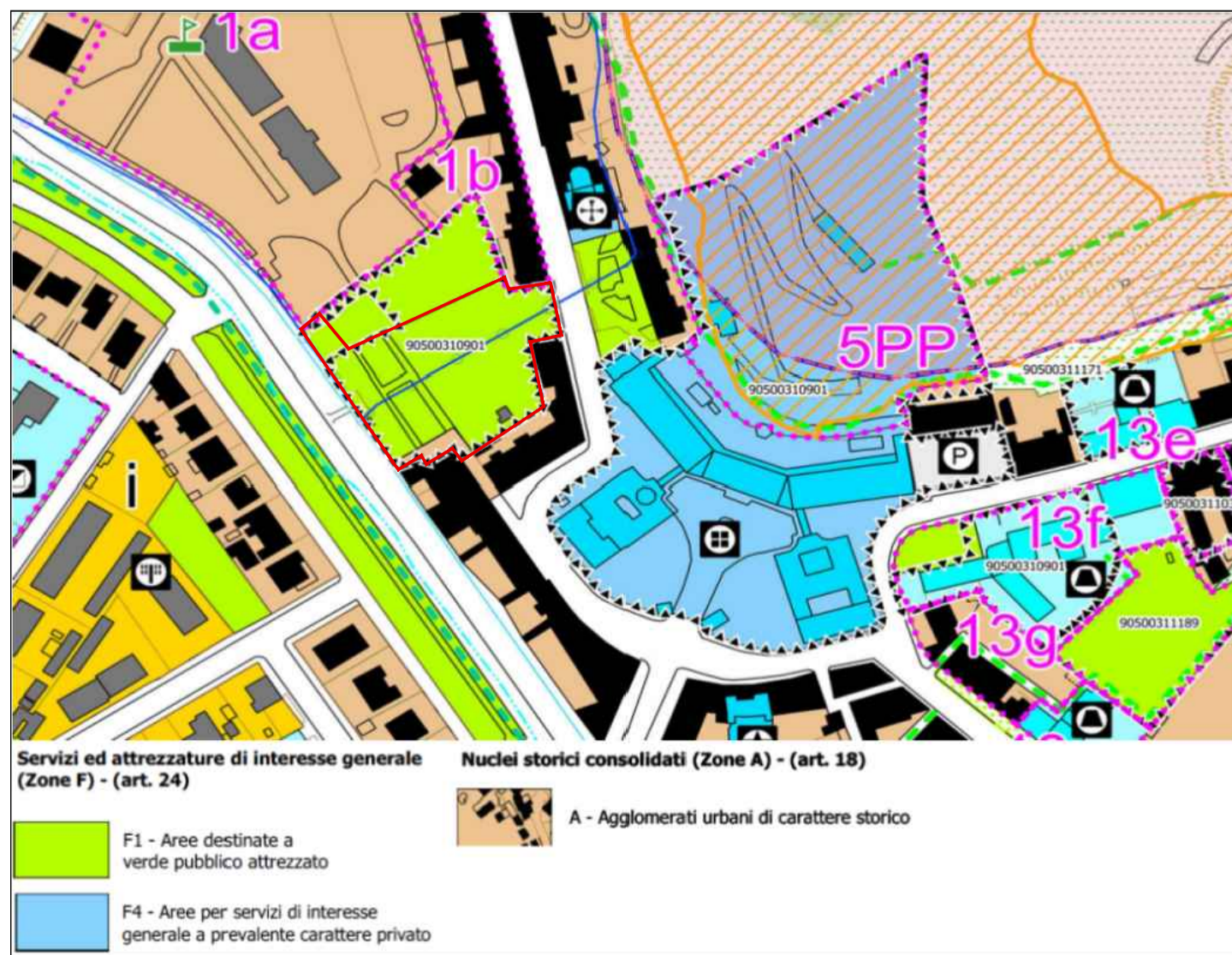

Estratto cartografico Piano Operativo Comunale



Planimetria di inquadramento - scala 1:250

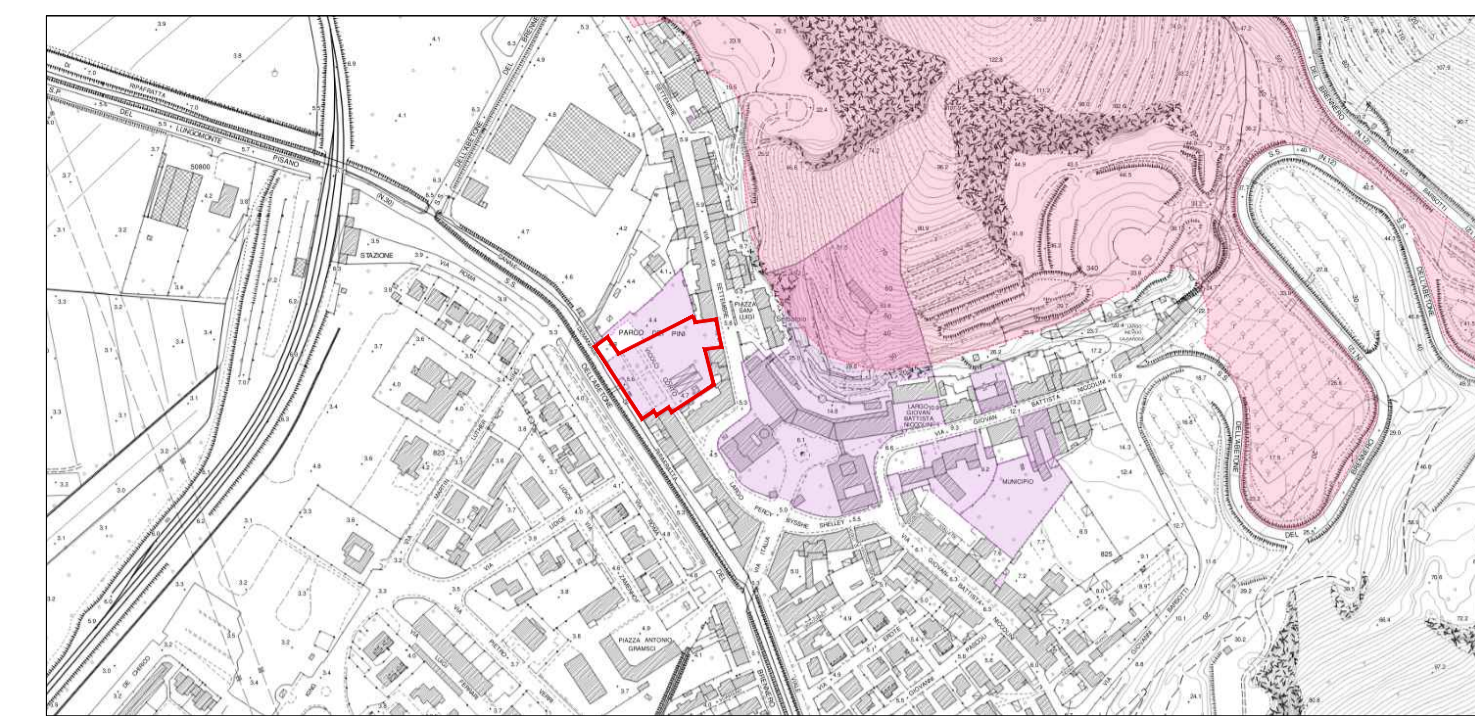

Situazione Vincolistica - "Stabilimento Termale e relative Pertinenze DD. nn. 690/2010 e 37/2011

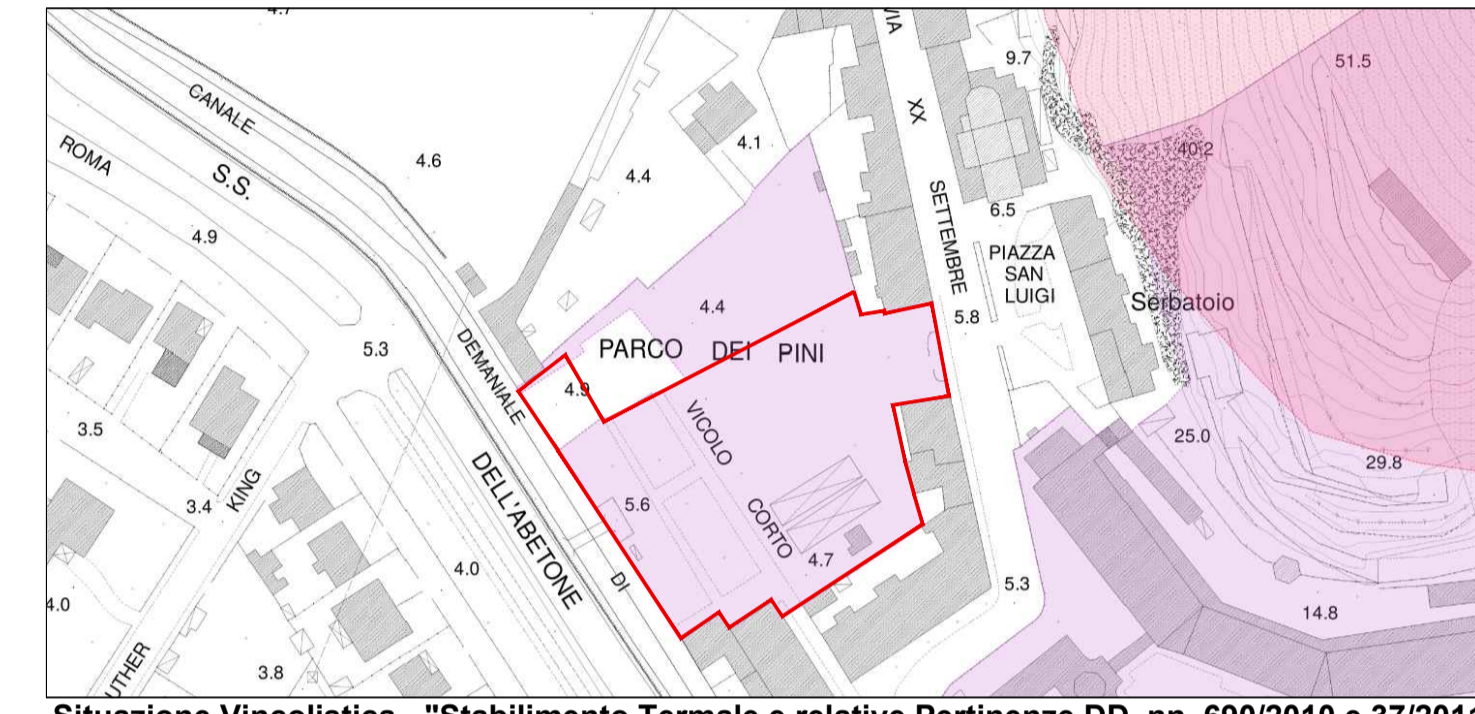

Situazione Vincolistica - "Stabilimento Termale e relative Pertinenze DD. nn. 690/2010 e 37/2011

COMUNE DI SAN GIULIANO TERME



PNRR - M5C2 - INVESTIMENTO 2.1

PROVINCIA DI PISA

Committente

COMUNE DI SAN GIULIANO TERME
Settore Tecnico e Governo del Territorio
Servizio Lavori Pubblici

Via G.B. Niccolini, 25 - 56017 San Giuliano Terme (PI)
Tel. 050-819111 - Fax 050-819220

Progetto

Disegno n°

RIQUALIFICAZIONE DEL PARCO DEI PINI - LOTTO 2
CUP: I13D21000580001

TAV 01

Descrizione

PROGETTO ESECUTIVO

INQUADRAMENTO

Progettisti:
Ing. Matteo MACHIAVELLI
Ing. Maria Vittoria MARCHETTI
Ing. Elenora SIMONINI
P.I. Massimo COLI
Arch. Paolo ANDREONI
Dott.ssa Alessandra MATTEINI
Ing Sara PASQUALE

Il RUP:
Geom. Nicola DAVINI

Note

Scala / Scale

1:250

Aggiornamenti	Data	Descrizione
00	GIU 2023	