

Per le porzioni dei comparti ricomprese nella classe di pericolosità idraulica I3 elevata o I4 molto elevata, deve essere preliminarmente verificata la fattibilità degli interventi ai sensi della L.R. 41/2018

Classi di Fattibilità ai sensi del D.P.G.R. 53/r

- (F1) Fattibilità senza particolari limitazioni :
si riferisce alle previsioni urbanistiche ed infrastrutturali per le quali non sono necessarie prescrizioni specifiche ai fini della valida formazione del titolo abilitativo all'attività edilizia.
- (F2) Fattibilità con normali vincoli :
si riferisce alle previsioni urbanistiche ed infrastrutturali per le quali è necessario indicare la tipologia di indagini e/o specifiche prescrizioni ai fini della valida formazione del titolo abilitativo all'attività edilizia.
- (F3) Fattibilità condizionata :
si riferisce alle previsioni urbanistiche ed infrastrutturali per le quali, ai fini della individuazione delle condizioni di compatibilità degli interventi con le situazioni di pericolosità riscontrate, è necessario definire la tipologia degli approfondimenti di indagine da svolgersi in sede di predisposizione dei piani complessivi di intervento o dei piani attuativi o, in loro assenza, in sede di predisposizione dei progetti edilizi.
- (F4) Fattibilità limitata :
si riferisce alle previsioni urbanistiche ed infrastrutturali la cui attuazione è subordinata alla realizzazione di interventi di messa in sicurezza che vanno individuati e definiti in sede di redazione del medesimo regolamento urbanistico, sulla base di studi, dati da attività di monitoraggio e verifiche atti a determinare gli elementi di base utili per la predisposizione della relativa progettazione.

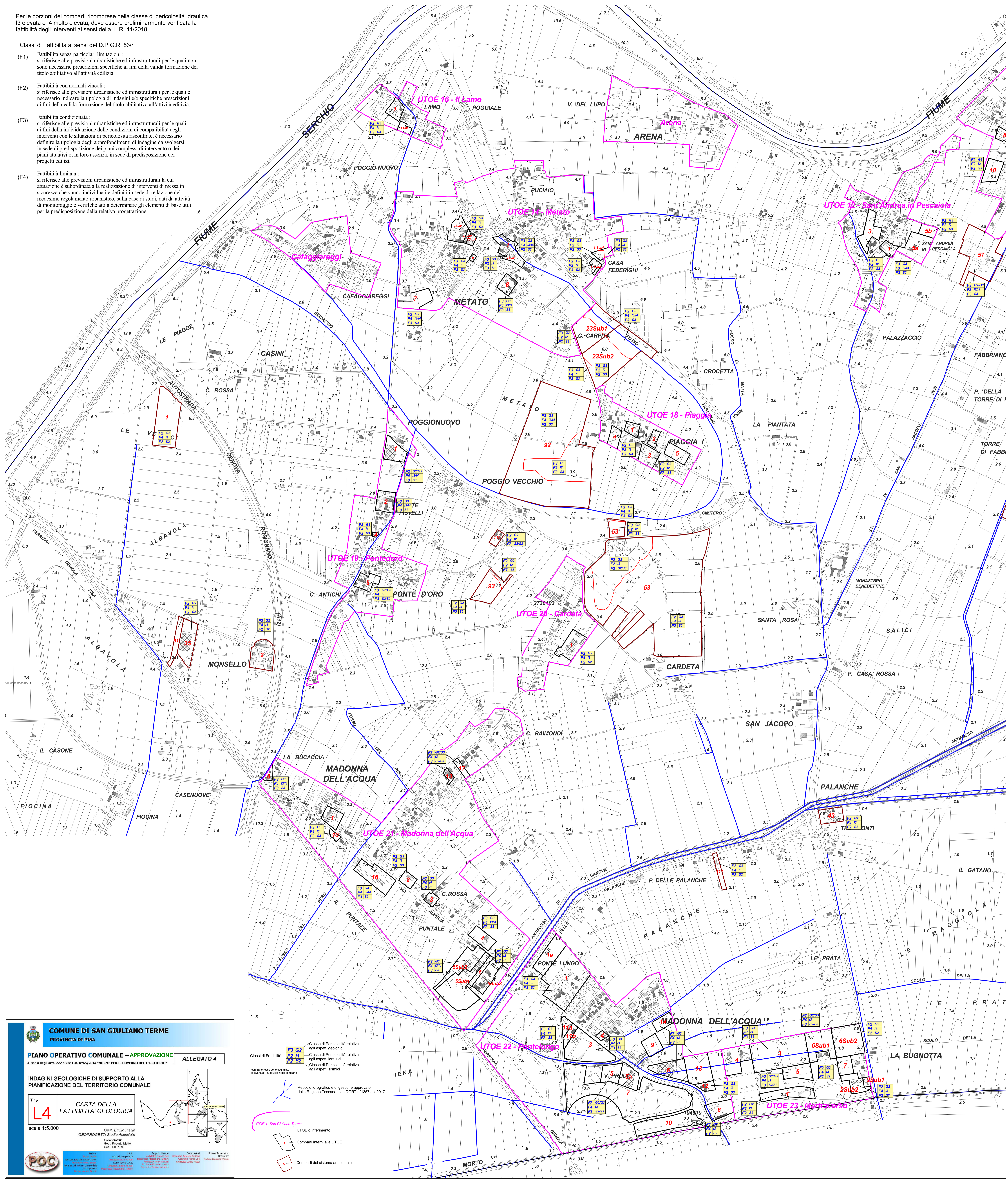

COMUNE DI SAN GIULIANO TERME
PROVINCIA DI PISA

PIANO OPERATIVO COMUNALE - APPROVAZIONE ALLEGATO 4
Ai sensi degli artt. 222 e 228 L.R. N°95/2014 "NORME PER IL GOVERNO DEL TERRITORIO"

INDAGINI GEOLOGICHE DI SUPPORTO ALLA PIANIFICAZIONE DEL TERRITORIO COMUNALE

Tav. **L4** CARTA DELLA FATTIBILITÀ GEOLOGICA
scala 1:5.000

Geol. Emilio Pizzi
Geoprogetti Studio Associato
Collaboratori: Geol. Roberto Maffei, Geol. Livi Pizzi

Scale: 1:5000, 1:2500, 1:1000, 1:500, 1:200, 1:100, 1:50, 1:20, 1:10, 1:5, 1:2, 1:1

Scale: 1:5000, 1:2500, 1:1000, 1:500, 1:200, 1:100, 1:50, 1:20, 1:10, 1:5, 1:2, 1:1

Classi di Fattibilità

- F3 G2 Classe di Pericolosità relativa agli aspetti geologici
- F2 I1 Classe di Pericolosità relativa agli aspetti idraulici
- F2 S2 Classe di Pericolosità relativa agli aspetti sismici

con tratto rosso sono segnalati le eventuali suddivisioni del comparto

Reticolo idrografico e di gestione approvato dalla Regione Toscana con DGRG n°1357 del 2017

UTOE 1 - San Giuliano Terme

UTOE di riferimento

- 1 Comparti interni alle UTOE
- 6 Comparti del sistema ambientale