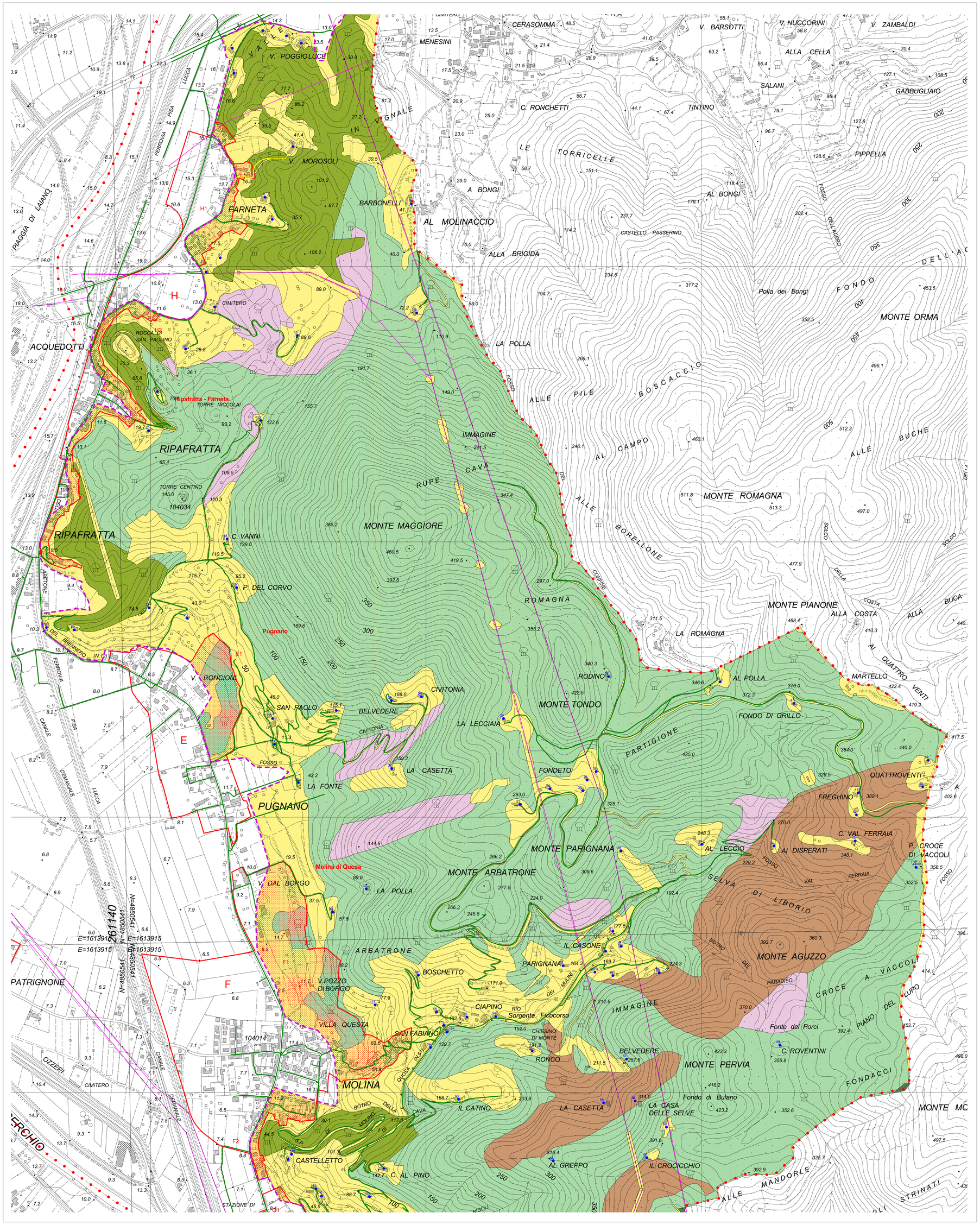

LEGENDA

- Limite comunale
- Limite area a rischio incendio boschivo
- A — UTOE
- A1 — Parte di UTOE a rischio incendio
- Viabilità monte
- 1 — Case sparse / manufatti in aree a rischio incendio boschivo (da fotorilevamento)
- Elettrodotti (estratti da C.T.R.)

Aree boscate

- Boschi a robinia
- Boschi di sclerofille sempreverdi
- Castagneti
- Formazioni miste
- Formazioni ripariali
- Pinete

- Bosco rado, uliveti

COMUNE DI SAN GIULIANO TERME

Provincia di Pisa

PIANO COMUNALE DI PROTEZIONE CIVILE

CARTA DEL RISCHIO INCENDI BOSCHIVI

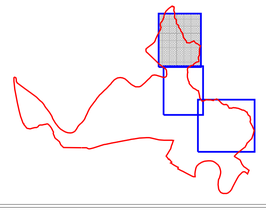

Data :	Scala :	Tavola n° :
Gennaio 2010	1 : 5.000	5a

Dott. Geol. Fabrizio Alvares

Dott. Geol. Andrea Sodi