



## **COMUNE DI SAN GIULIANO TERME**

Provincia di Pisa

### **DISCIPLINA DELLE MODALITA' DELLE ATTIVITA' NATATORIE, DELL'USO E DELLA GESTIONE DELLA PISCINA COMUNALE DI SAN GIULIANO TERME.**

#### **ARTICOLO 1**

##### **Caratteristiche della vasca**

Conformemente a quanto previsto dal D.P.G.R. 26/02/2010 n. 26/R, il numero massimo dei bagnanti presenti contemporaneamente nell'area destinata alle attività natatorie e di balneazione (specchio d'acqua e banchina) è individuato in 50, elevabile sino a 75 in occasione di gare.

La vasca misura mt. 25 x mt. 10 ed ha una profondità massima di mt. 3,90 e minima di mt. 1,20. L'indicazione delle variazioni di profondità è riportata sul bordo vasca.

#### **ARTICOLO 2**

##### **Ambito di applicazione**

Le norme previste dal presente regolamento sono applicabili alla piscina comunale di San Giuliano Terme indipendentemente dalla forma di gestione prescelta dall'Amministrazione Comunale. La gestione sarà in ogni caso effettuata in conformità a quanto previsto dalla L.R. 9 marzo 2006 n. 8 (Norme in materia di requisiti igienico-sanitari delle piscine ad uso natatorio) e del relativo Regolamento di attuazione approvato con Decreto del Presidente della Giunta Regionale 26 febbraio 2010 n. 23/R e successive modifiche.

#### **ARTICOLO 3**

##### **Corsi di nuoto ed attività similari**

L'Amministrazione Comunale ha diritto di privativa nell'organizzazione di corsi di nuoto per gruppi o singoli o di altre attività similari, diritto trasferibile all'eventuale gestore individuato in conformità alle procedure previste dalla normativa vigente. L'Amministrazione comunale può in ogni caso destinare una disponibilità di spazi acqua, in misura non inferiore al 10% del totale, allo svolgimento di attività autonomamente organizzate, in ordine di priorità, dalle istituzioni scolastiche e dalle società sportive con precedenza a quelle aventi sede nel territorio comunale.

#### **ARTICOLO 4**

##### **Tariffe e rimborsi**

Le tariffe per l'accesso e l'uso della piscina sono stabilite dal Comune di San Giuliano Terme con apposite deliberazioni.

Qualora venga sospeso l'accesso alla piscina (vedi successivo articolo 15) non sono previsti rimborsi. Gli interessati potranno in ogni caso recuperare gli ingressi acquistati e non fruiti

#### **ARTICOLO 5**

##### **Ragazzi minori di 14 anni**

Durante gli orari di apertura al pubblico i ragazzi di età inferiore ai 14 anni che praticano nuoto libero possono accedere alla vasca solo se accompagnati da bagnanti maggiorenni (un maggiorenne può accompagnare non più di due ragazzi) che se ne assumono la responsabilità.

Durante lo svolgimento dei corsi di nuoto o di attività similari la responsabilità è del soggetto organizzatore.

#### **ARTICOLO 6**

##### **Istruttori**

Tutti gli istruttori operanti nella struttura devono essere in possesso, oltre che dello specifico titolo previsto per l'attività esercitata, anche di quello aggiornato di Assistente Bagnanti. Ogni istruttore, prima dell'inizio dell'attività, deve apporre la propria firma sull'apposito registro depositato presso la segreteria dell'impianto.

#### **ARTICOLO 7**

Il personale di sorveglianza ha facoltà insindacabile di rifiutare l'ingresso o di espellere coloro che turbano l'ordine o che comunque nuocciono al buon andamento dell'impianto con schiamazzi, giochi pericolosi o altre manifestazioni

#### **ARTICOLO 8**

##### **Norme comportamentali, obblighi e divieti per l'utenza**

**Non sono ammessi alla vasca:**

- coloro che si trovano in stato psicofisico alterato (ubriachezza, uso di stupefacenti, ecc.) o in condizioni di salute manifestamente precarie e tali da costituire un rischio per il soggetto stesso;

- coloro che presentano ferite, fasciature con cerotti e bendaggi, lesioni o alterazioni cutanee di sospetta natura infettiva (verruche, dermatiti, micosi, ecc.). Questi potranno essere ammessi soltanto previa presentazione di idoneo certificato medico che ne certifichi che la compatibilità con la balneazione in piscina aperta al pubblico.

**E' obbligatorio:**

- accedere agli spogliatoi muniti di calzature non utilizzate nei percorsi esterni o utilizzare soprascarpe usa e getta;
- rispettare la suddivisione per sesso degli spogliatoi;
- usare zoccoli in legno o ciabatte in gomma nel percorso dagli spogliatoi al piano vasca;
- fare un'accurata doccia e pediluvio prima di accedere al piano vasca;
- indossare la cuffia prima dell'ingresso in vasca;
- nuotare seguendo il senso di marcia delle corsie (mantenendo la destra);
- utilizzare gli spazi acqua eventualmente indicati dal personale ai nuotatori meno esperti;
- servirsi dei cestini per i rifiuti di qualsiasi genere;
- per le persone affette da patologie che comportino un rischio nell'utilizzo della piscina, comunicare il proprio stato all'assistente bagnanti in servizio prima di entrare in vasca.

**E' vietato:**

- accedere alla piscina sprovvisti di biglietto o altro idoneo titolo di ingresso;
- bagnarsi a meno di tre ore dal consumo dei pasti;
- introdurre in vasca, durante la pratica del nuoto libero, oggetti quali maschere subacquee, pinne, salvagente, canotti, ecc. L'uso di supporti didattici specifici per l'apprendimento o l'allenamento è ammesso solo se, ad insindacabile giudizio del personale addetto, non costituisce pericolo per gli altri utenti;
- introdurre qualsiasi tipologia di apparecchiatura alimentata con rete elettrica;
- tuffarsi da bordi diversi da quello corrispondente al lato di maggiore profondità della vasca e contraddistinto dai blocchi di partenza. E' in ogni caso vietato eseguire tuffi con rincorsa, tuffi all'indietro e prolungate apnee senza preventiva autorizzazione;
- sostare al centro delle corsie ed in generale recare intralcio agli altri nuotatori;
- spogliarsi e rivestirsi in locali diversi dagli spogliatoi;
- circolare senza costume da bagno nel locale vasca o nelle aree comuni degli spogliatoi;
- trattenersi negli spogliatoi oltre il tempo strettamente necessario;
- accedere alla vasca recando sul corpo detersivi, pomate, oli, cosmetici o qualsiasi altra sostanza, anche medicamentosa e comunque sporcare l'acqua in qualsiasi modo;
- consumare sul piano vasca e negli spogliatoi cibi o bevande;
- introdurre animali all'interno dell'impianto;
- effettuare riprese video o fotografiche senza la preventiva autorizzazione del Responsabile della piscina;
- indossare in vasca occhiali da vista o da sole;
- indossare occhiali da nuoto sprovvisti di lenti infrangibili.

Fermo restando quanto sopra previsto, il personale di sorveglianza ha in ogni caso facoltà di allontanare chi rechi disturbo ai bagnanti o al personale in servizio con comportamenti o atteggiamenti inadeguati.

#### **ARTICOLO 9**

I bambini in età 0-3 anni possono accedere alla vasca solo se muniti di idonee mutandine di contenimento.

#### **ARTICOLO 10**

Le attività subacquee e l'uso delle eventuali relative attrezzature sono consentite solo se effettuate con modalità compatibili con la struttura ed il mantenimento delle idonee condizioni igienico sanitarie della stessa.

#### **ARTICOLO 11**

##### **Indumenti ed effetti personali**

Gli indumenti e gli effetti personali devono essere depositati negli appositi armadietti previo ritiro della chiave distribuita al momento dell'ingresso. La chiave va conservata con cura e restituita al momento dell'uscita.

#### **ARTICOLO 12**

##### **Furti e smarrimenti – Responsabilità del gestore**

L'Amministrazione Comunale, l'eventuale gestore, il personale di servizio, non rispondono di furti o smarrimenti.

#### **ARTICOLO 13**

##### **Attrezzature e sussidi**

I bagnanti devono avere la massima cura delle attrezzature e dei sussidi in dotazione all'impianto.

Le attrezzature dopo l'uso devono essere riposte negli appositi contenitori. Eventuali danni saranno addebitati a coloro che li hanno arrecati.

#### **ARTICOLO 14**

##### **Responsabile della piscina**

Presso la struttura opera il Responsabile della piscina, così come individuato dall'articolo 11 della Legge Regionale 9/03/2006 n. 8. Il Responsabile della Piscina ha l'obbligo e la responsabilità di assicurare il buon funzionamento dell'impianto in osservanza di quanto previsto dal presente regolamento nonché dalle leggi e dai regolamenti comunque vigenti in materia.

## **ARTICOLO 15**

### **Orario di funzionamento e modalità di accesso all'impianto**

L'orario di funzionamento dell'impianto è stabilito con determinazione del Dirigente competente, sentito il parere del Responsabile della piscina, ed è pubblicizzato mediante affissione presso l'impianto e con altre idonee modalità.

Durante l'orario di apertura al pubblico è sempre presente l'Assistente Bagnanti.

L'accesso agli spogliatoi è consentito non prima di 20 minuti dall'accesso alla vasca.

Per accedere alla piscina è indispensabile acquisire il titolo di ingresso previsto per l'attività di nuoto libero (biglietto, abbonamento ecc.) o per la partecipazione ai corsi ed attività organizzate.

L'accesso al piano vasca è consentito esclusivamente ai bagnanti, agli istruttori dei corsi, al personale di servizio.

E' facoltà del Responsabile della piscina e/o dell'Amministrazione Comunale sospendere l'entrata dei bagnanti nei seguenti casi:

- affollamento dell'impianto tale da costituire pregiudizio per la sicurezza degli utenti o corrispondente al numero massimo di presenze individuato al precedente articolo 1;
- necessità di provvedere all'esecuzione di interventi di ripristino della funzionalità e sicurezza igienico-sanitaria dell'impianto o di lavori improcrastinabili.

## **ARTICOLO 16**

### **Zona riservata agli spettatori**

Gli spettatori possono accedere esclusivamente alle aree ed ai servizi riservati. La gradinata riservata agli spettatori ha una capienza massima di 44 posti a sedere. L'accesso degli spettatori avviene a titolo gratuito, fatti salvi gli eventi per cui è specificatamente previsto l'ingresso a pagamento.

## **ARTICOLO 17**

### **Verifica soddisfazione dell'utenza**

Il Responsabile della piscina, adottando metodiche ed indicatori congrui, procede annualmente a monitorare il livello di soddisfazione dell'utenza nei confronti del servizio, rilevando il rapporto tra la qualità attesa e la qualità percepita dall'utenza stessa. Il Responsabile della piscina, inoltre, con idonee modalità, attiva e cura un registro finalizzato a contenere le problematiche e le segnalazioni pervenute dall'utenza, le proprie osservazioni e le azioni eventualmente adottate.

## **ARTICOLO 18**

### **Allegati al regolamento**

- 1) Allegato A) Responsabile della piscina – Dati identificativi e recapito telefonico.
- 2) Allegato B) Localizzazione dispositivi di allarme per richiesta di intervento
- 3) Allegato C) Locale primo soccorso.
- 4) Allegato D) Ubicazione servizi igienici piano terra.
- 5) Allegato E) Ubicazione servizi igienici piano primo.
- 6) Allegato F) Orari di apertura al pubblico.

## **ARTICOLO 19**

### **Pubblicità norme regolamentari**

Copia del presente regolamento deve essere affissa all'ingresso dell'impianto affinché i frequentatori possano prenderne completa visione

## **ARTICOLO 20**

### **Violazioni alle norme regolamentari**

I frequentatori della piscina sono tenuti ad attenersi scrupolosamente alle disposizioni del presente Regolamento.

In caso di accertata inosservanza il Responsabile della piscina applica nei confronti dei contravventori una sanzione di € 50,00. La sanzione è elevata ad € 150,00 qualora l'inosservanza comprometta il normale funzionamento e/o le condizioni igienico sanitarie della struttura.

Fatte salve le sanzioni dal presente regolamento, coloro che arrecano danni alle strutture o alle attrezzature sono tenuti al risarcimento del danno secondo le modalità di legge.

Il personale in servizio presso la struttura è tenuto ad intervenire per far osservare il presente regolamento, anche richiedendo ve necessario, l'intervento della Polizia Municipale ovvero delle altre forze di Pubblica Sicurezza.

## **ARTICOLO 21**

### **Disposizioni finali e generali**

Per quanto non esplicitamente previsto nel presente regolamento si applicano le leggi ed i regolamenti vigenti in materia.





**COMUNE DI SAN GIULIANO TERME  
PISCINA COMUNALE**

**RESPONSABILE PISCINA:** \_\_\_\_\_

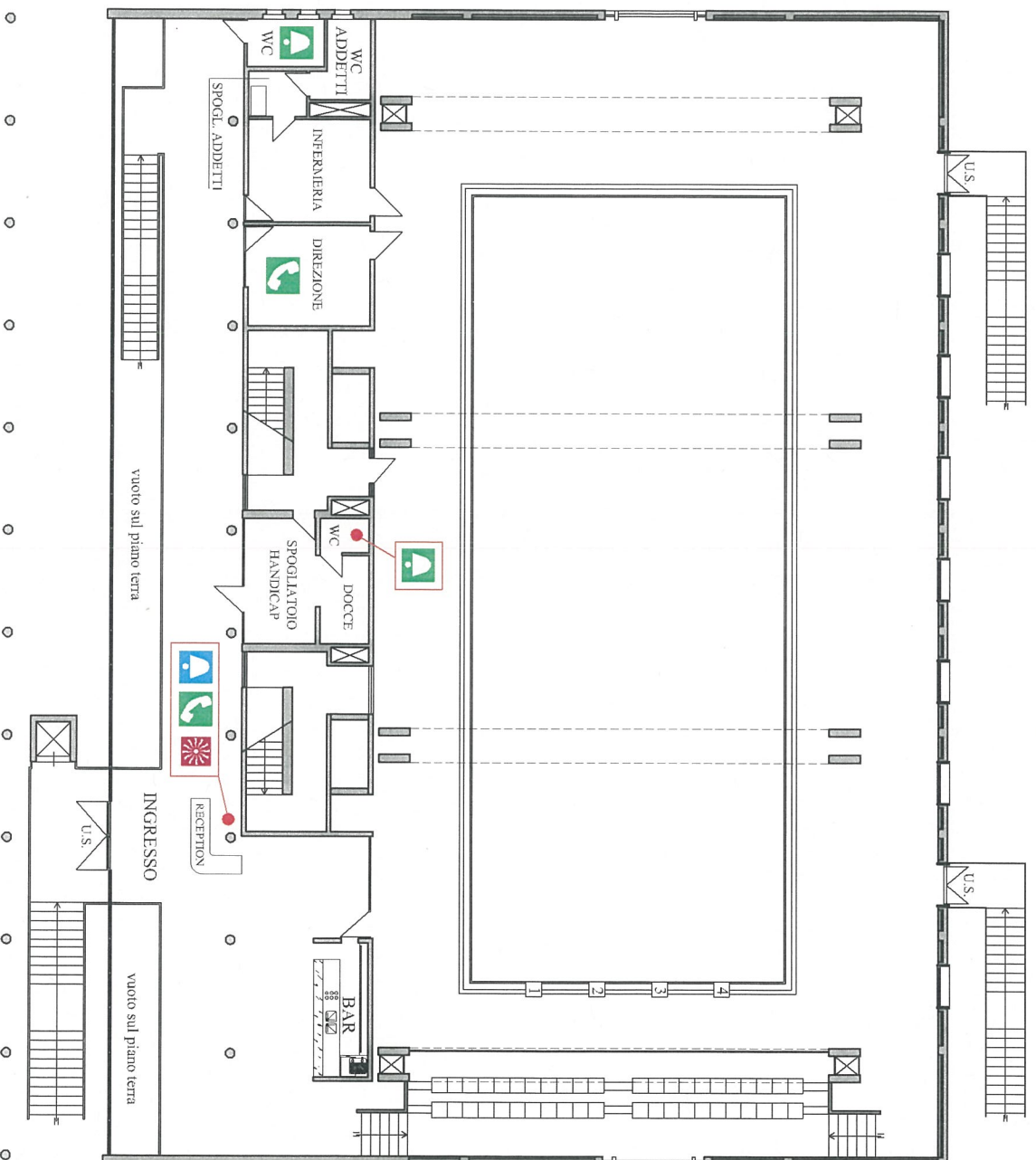
**RECAPITO TELEFONICO:** \_\_\_\_\_



# DISPOSITIVI PER RICHIESTA INTERVENTO - Pianta P.1

-  Pulsante campanello in vasca
-  Pulsante campanello wc
-  Telefono
-  Pulsante allarme evacuazione

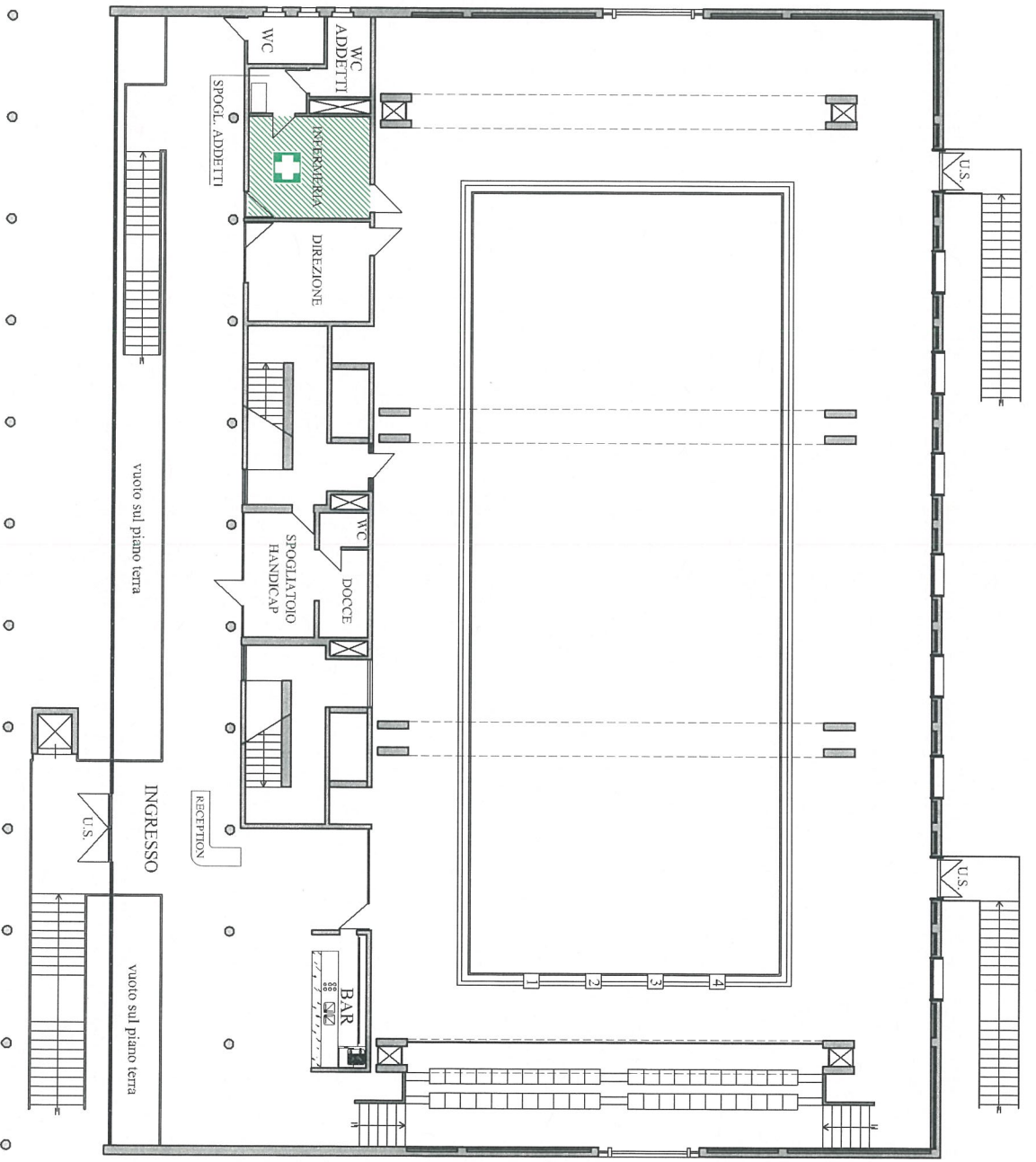

LOCALI PRIMO SOCCORSO - Pianta P.1

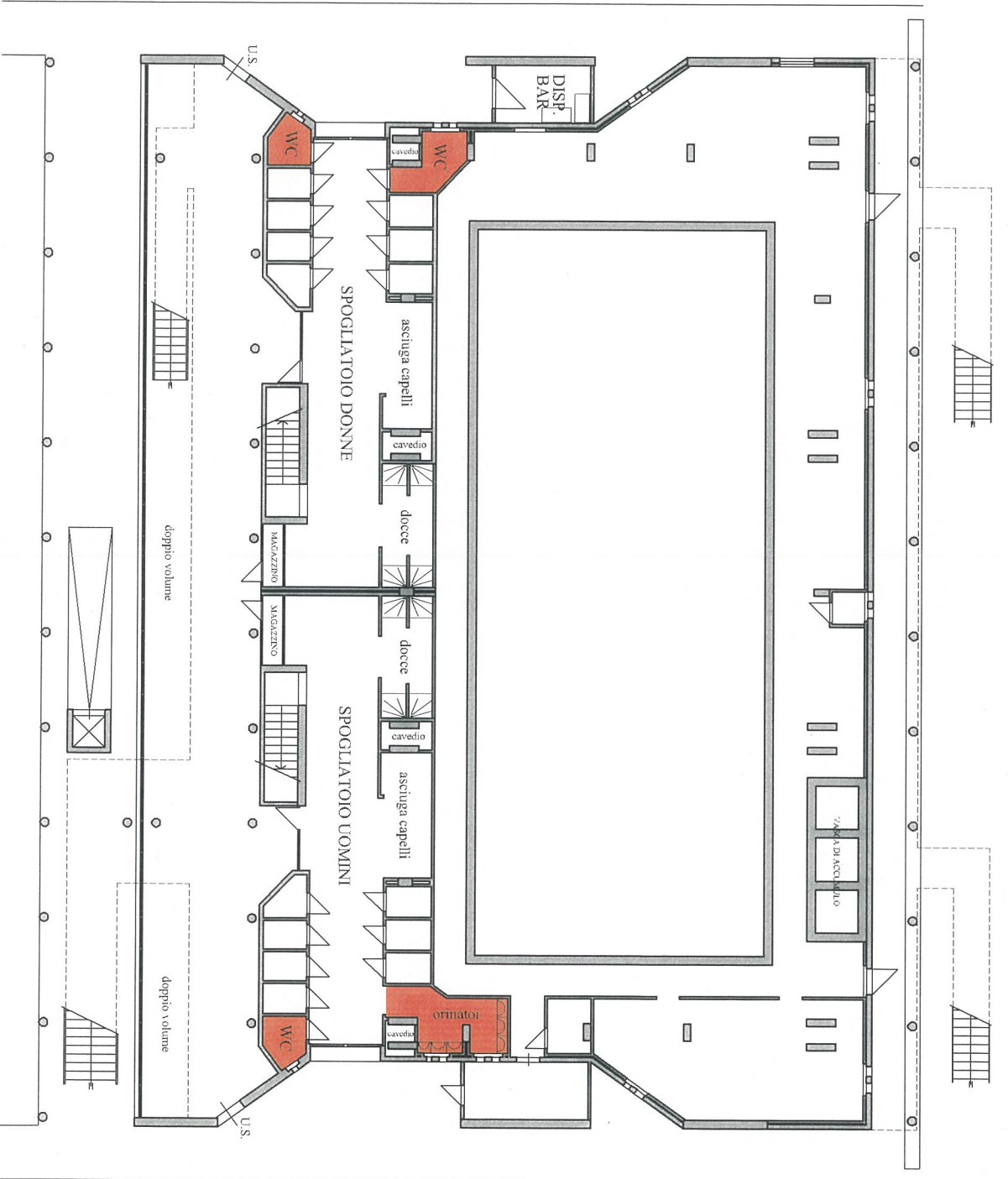

# SERVIZI IGIENICI - PIANTA P.T.

- UTENZE
- PUBBLICO
- PERSONALE

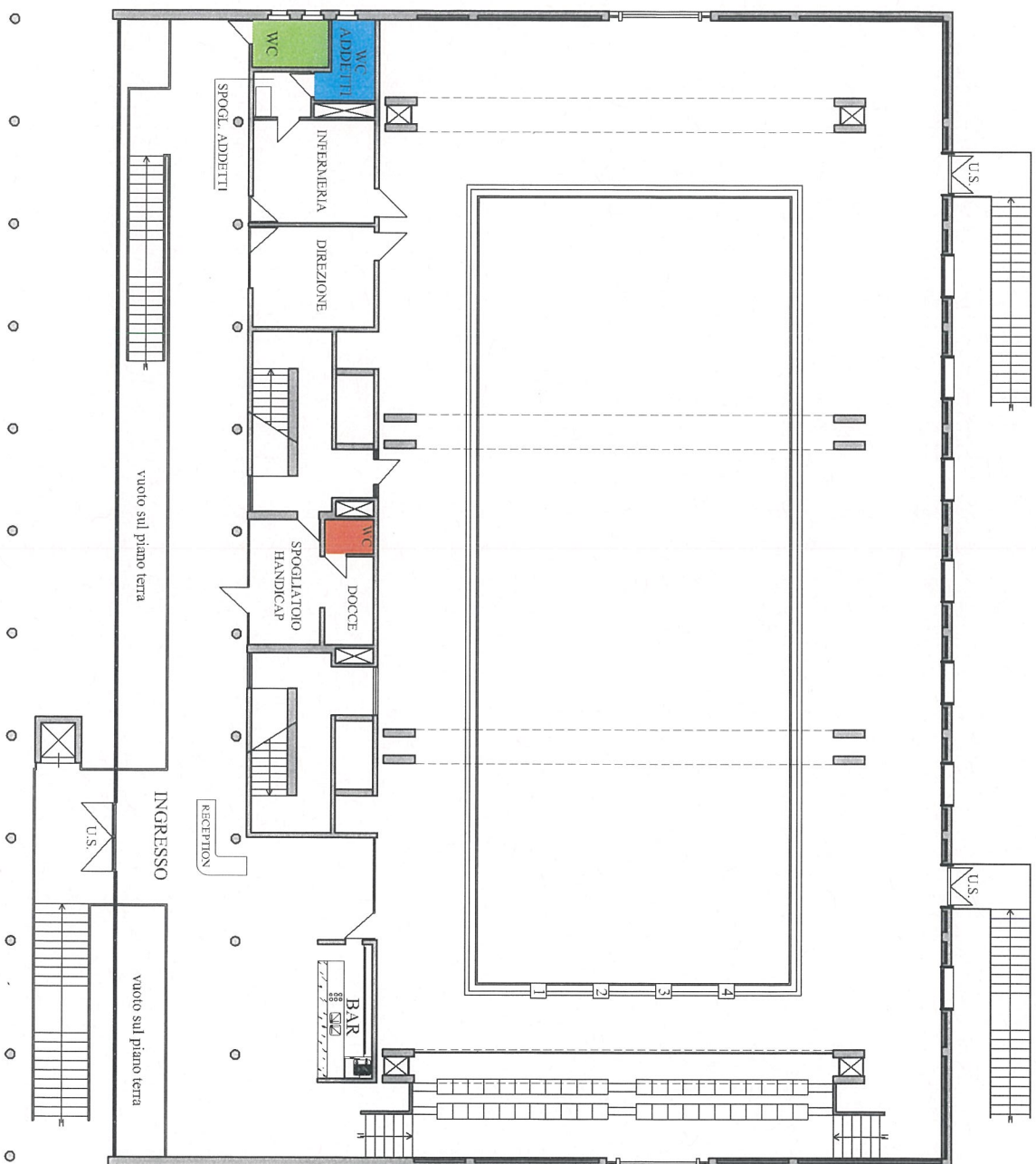

# SERVIZI IGIENICI - PIANTA P.1



UTENZE



PUBBLICO



PERSONALE





**COMUNE DI SAN GIULIANO TERME**  
**PISCINA COMUNALE**  
**ORARIO DI APERTURA AL PUBBLICO – NUOTO LIBERO**

<b>LUNEDI'</b>			
<b>MARTEDI'</b>			
<b>MERCOLEDI'</b>			
<b>GIOVEDI'</b>			
<b>VENERDI'</b>			
<b>SABATO</b>			
<b>DOMENICA</b>			