

PROFILO LONGITUDINALE TRATTO N1 - N2a

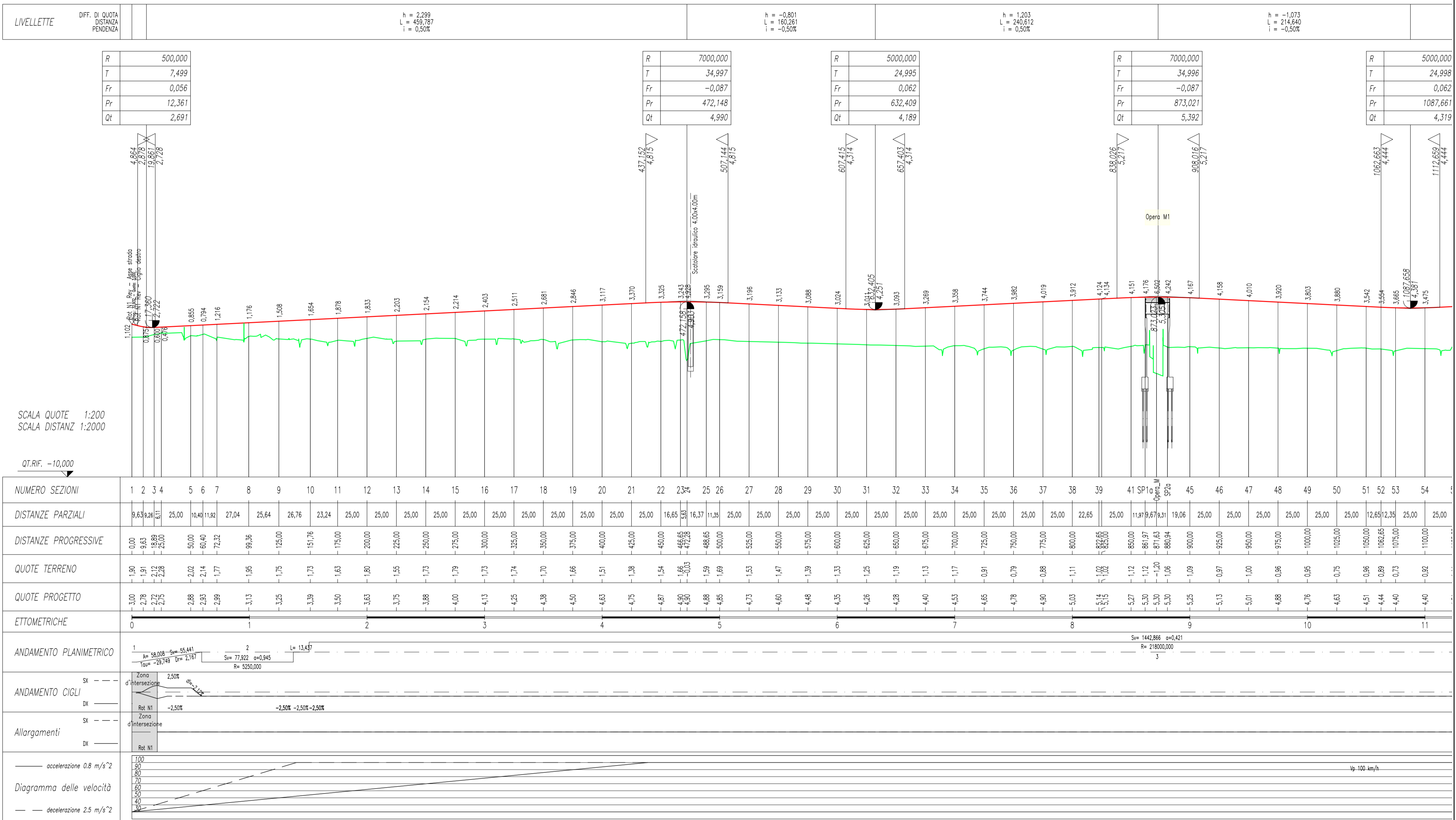

PROGETTO	COMMITTENTE	
<p>PROVINCIA DI PISA</p> <p>VIABILITÀ DI RACCORDO NORD TRA IL NUOVO POLO OSPEDALIERO, LA S.S. n°12 DEL BRENNERO, S.S. n°1 AURELIA E LA S.P. n°2 VICARESE</p> <p>TRATTA MADONNA DELL'ACQUA - CISANELLO</p> <p>LOTTO 1-2 STRALCIO</p> <p>PROGETTO DEFINITIVO</p>	<p>PROVINCIA DI PISA</p> <p>Settore Viabilità, Trasporti e Protezione Civile</p>	
TITOLO ELABORATO	ELABORATO N.	
AMBITO STRADALE	4.2.2.1	
PROGETTO ASSE PRINCIPALE	SCALA 1:2.000/200	
Profilo longitudinale Tratto N1-N2a	DATA 18/04/2019	
Tav. n°1/2	NUMERO FILE 558D12STD012A	
ATI PROGETTISTI	MANDANTE	
<p>MANDATARIA: PROITER (Progetto Infrastrutture Territorio s.r.l.)</p> <p>MANDANTE: SMART (INGEGNERIA MARCHEMONTALE)</p> <p>MANDANTE: CREALINK (CREALINK s.r.l.)</p> <p>MANDANTE: ARS (ARCHEO SISTEMI)</p>	<p>Ing. Riccardo Formichi O.I. Milano n° 18045 Via G.B. Sammartini n°5 20125 Milano Tel. 02 6787911 e-mail: mail@proiter.it</p> <p>Ing. Claudio Marchetti INGEGNERIA MARCHEMONTALE Via C. Farini n°102 Pisa Tel. 050 554234 e-mail: info@smart-engineering.it</p> <p>Ing. Giovandomenico Caridi O.I. Pisa n° 1405 Via Antonio Meucci n°1/a 56121 Pisa Tel. 050 9914050 e-mail: info@crealink.it</p> <p>Dott.ssa Barbara Sassi Abilitazione VI Arch n° 699 Via Nove Martiri n°1/a 42124 R. Emilia Tel. 0522 532094 e-mail: progettazione@arcsistemisrl.it</p>	
RESPONSABILITÀ FUNZIONALI SPECIALISTICHE	CONSULENZA	
<p>PROITER</p> <p>Ing. Riccardo Formichi O.I. Milano n° 18045 Via G.B. Sammartini n°5 20125 Milano Tel. 02 6787911 e-mail: mail@proiter.it</p>		
AGG.	DESCRIZIONE AGG.	AUTORE
00	18/04/2019 EMISSIONE	
VISTI		
Il Responsabile Unico del Procedimento		Il Direttore dell'esecuzione
Ing. Cristiano Ristori		Ing. Cristiano Ristori