

PROFILO LONGITUDINALE TRATTO N1 - N2a

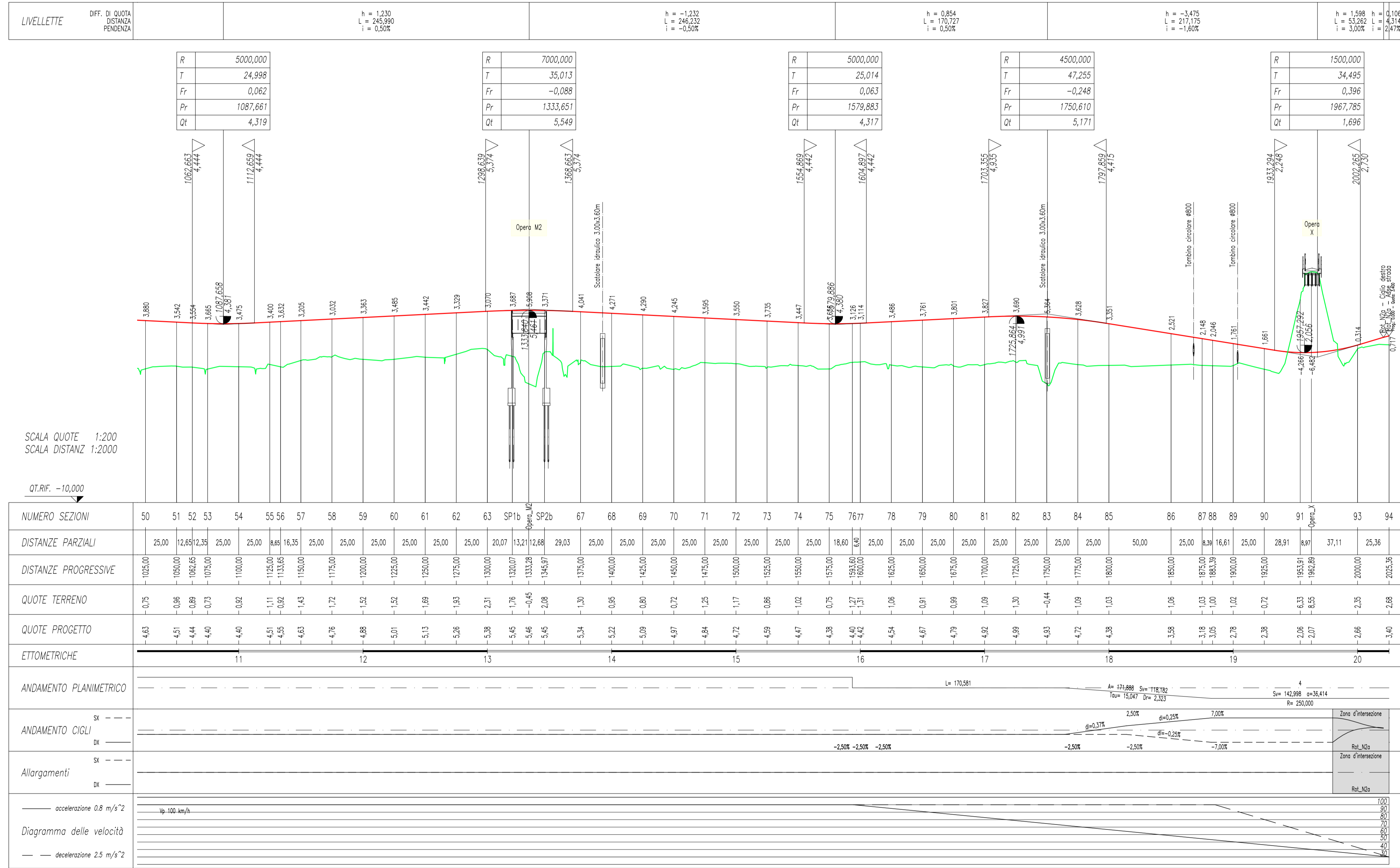

PROVINCIA DI PISA

VIABILITÀ DI RACCORDO NORD TRA IL NUOVO POLO OSPEDALIERO, LA S.S. n°12 DEL BRENNERO, S.S. n°1 AURELIA E LA S.P. n°2 VICARESE

TRATTA MADONNA DELL'ACQUA - CISANELLO LOTTO 1-2 STRALCIO

PROGETTO DEFINITIVO

PROVINCIA DI PISA
Settore Viabilità, Trasporti e Protezione Civile

AMBITO STRADALE
PROGETTO ASSE PRINCIPALE
Profilo longitudinale Tratto N1-N2a
Tav. n°2/2

4.2.2.2

SCALA: 1:2.000/200

DATA: 18/04/2019

NUMERO FILE: 558D12STD013A

MANDATARIA: **PROITER**
Progetto Infrastrutture Territorio s.r.l.

MANDANTE: **SMART**
INGEGNERIA MARCHESETTI
ORDINE INGEGNERI della Provincia di PISA
N° 2002 Sezione A

MANDANTE: **CREALINK** Srl

MANDANTE: **ARS**
ARCHITETTURA SISTEMI

Ing. Riccardo Formichi
O.I. Milano n° 18045
Via G.B. Sarmantini n°5 20125 Milano
Tel. 02 6787911
e-mail: mail@proiter.it

Ing. Riccardo Formichi
O.I. Milano n° 18045
Via G.B. Sarmantini n°5 20125 Milano
Tel. 02 6787911
e-mail: mail@proiter.it

Ing. Giovandomenico Caridi
O.I. Pisa n° 1405
Via Antonio Meucci n°1/a 56121 Pisa
Tel. 050 9914050
e-mail: info@crealink.it

Dott.ssa Barbara Sassi
Abilitazione VI Arch n° 699
Via Nove Martiri n°11/a 42124 R. Emilia
Tel. 0522 532094
e-mail: progettazione@archeosistemi.it

AGG.	DESCRIZIONE AGG.	AUTORE
00	18/04/2019 EMISSIONE	

Il Responsabile Unico del Procedimento
Ing. Cristiano Ristori

Il Direttore dell'esecuzione
Ing. Cristiano Ristori