

moderata
 severa
 molto severa
 Perimetri UTOE

Ing. JACOPO TACCINI Studio Idratico a supporto del POC di San Giuliano in aggiornamento allentata in vigore della L.R. 41/2018 Localizzazione: SAN GIULIANO TERME Comune di SAN GIULIANO TERME Magnitudo globale - AGNANO	
DATA:	Luglio 2017
Pr. n°:	17-016
Q4.1 STUDIO IDRAULICO SCALA 1: 200	

Ing. Jacopo TACCINI
 via del Rio, 2 - 56025 PONTEDERA PI
 e-mail: jacopo.taccini@ing.it
 Cell. +39 328 454562
 PEC: jacopo.taccini@ingpec.it
 Curriculum: http://www.ing.it/risorse

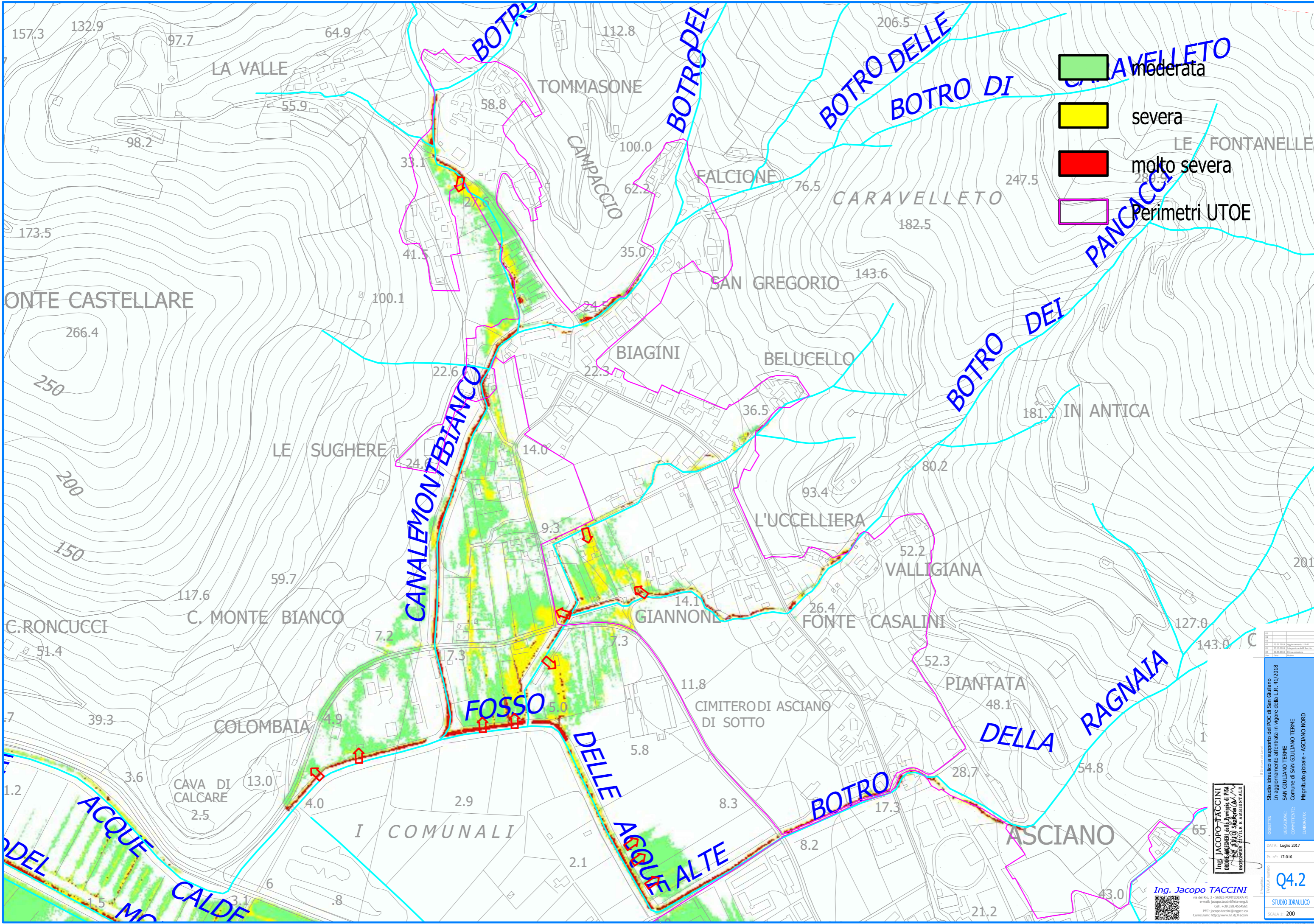



AVELLETO

- moderata
- severa
- molto severa
- Perimetri UTOE

Studio Idraulico a supporto del POC di San Giuliano
 in aggiornamento allentato in vigore della L.R. 41/2018
 LOCALITÀ: SAN GIULIANO TERME
 COMMITTENTE: Comune di SAN GIULIANO TERME
 ELABORATO: Magnitudo globale - ASCIANO NORD

DATA: Luglio 2017
 PR. N°: 17-016

Q4.2
 STUDIO IDRAULICO
 SCALA 1: 200

Ing. Jacopo TACCINI
 via del Rio, 2 - 56025 PONTEDERA PI
 e-mail: jacopo.taccini@ing.it
 Tel. +39.328.454962
 PEC: jacopo.taccini@ingpec.it
 Curriculum: http://www.22.it/risorse

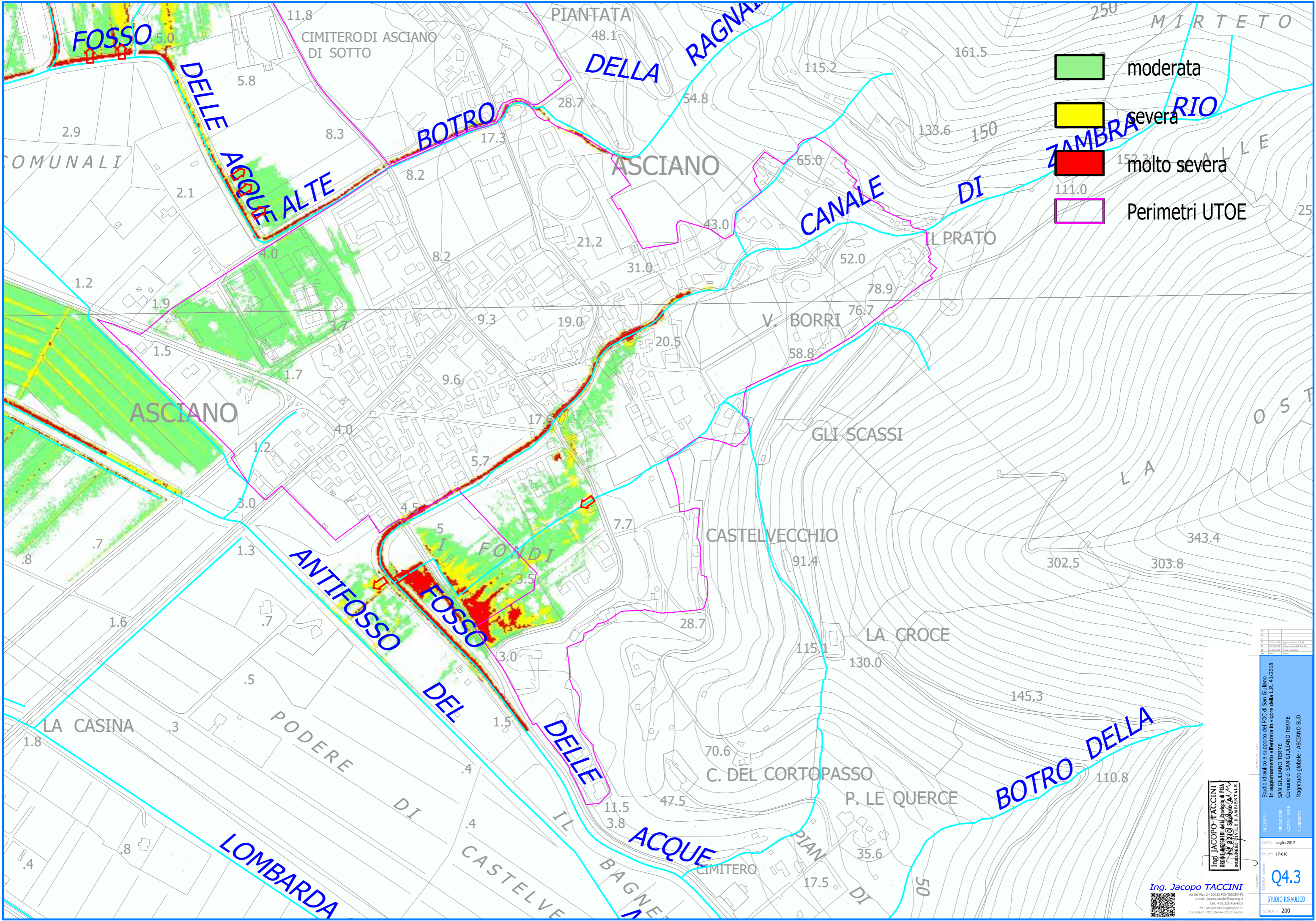

moderata
 severa
 molto severa
 Perimetri UTOE

Ing. Jacopo TACCINI
 Ingegnere
 Via del Rio, 2 - 56025 Pontederà (PI)
 Tel. +39 0573 454563
 PEC: j.taccini@ingpro.it
 Website: www.ingpro.it

Q4.3
 STUDIO IDRAULICO
 SCALA 1: 200
 DATA: Luglio 2017
 Pr. n°: 17-016
 CLIENTE: Comune di SAN GIULIANO TERME
 ILUSTRATO: Magnitudo globale - ASCIANO SUD

Ing. Jacopo TACCINI
 Via del Rio, 2 - 56025 Pontederà (PI)
 Tel. +39 0573 454563
 PEC: j.taccini@ingpro.it
 Website: www.ingpro.it

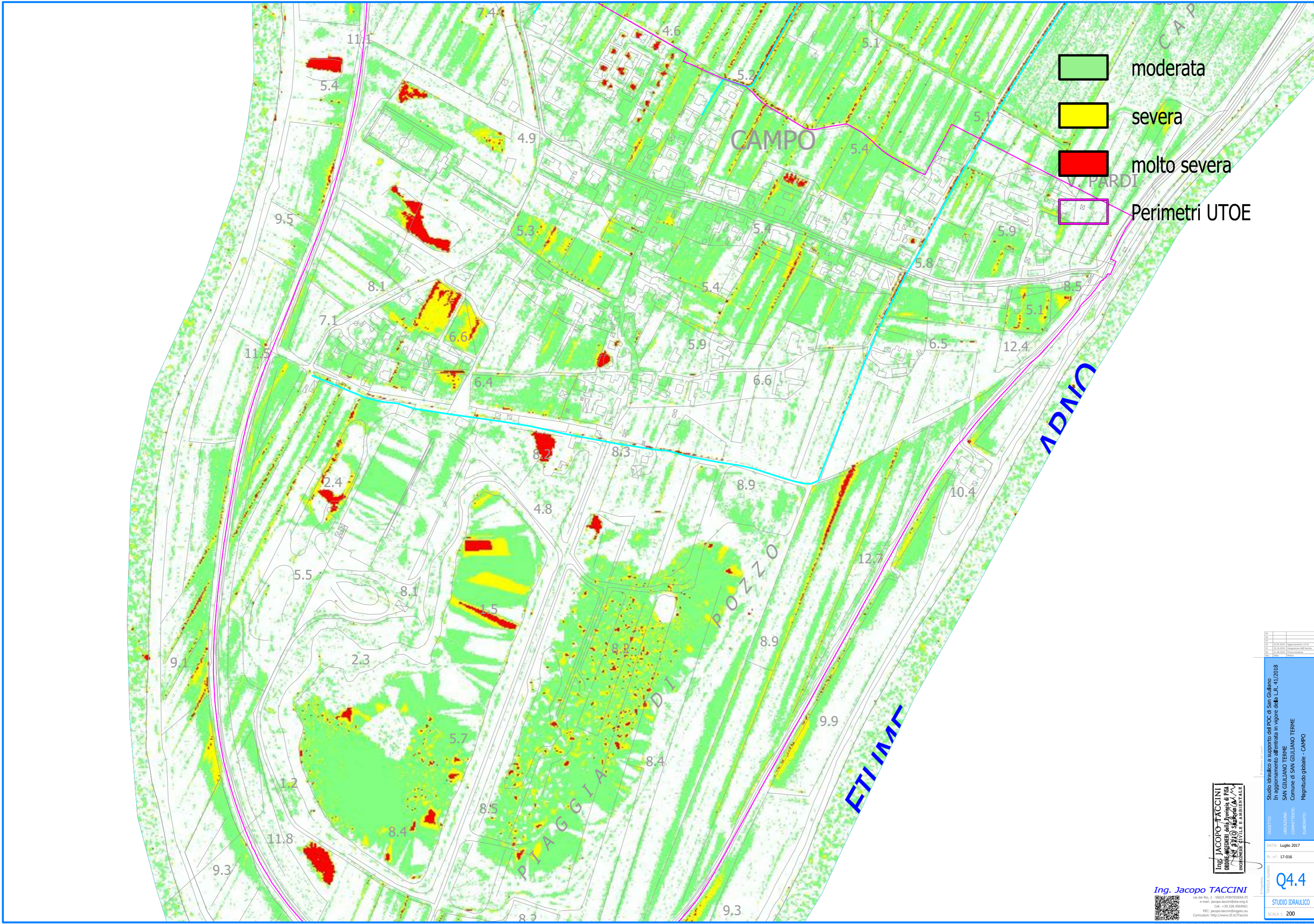

- moderata
- severa
- molto severa
- Perimetri UTOE

Ing. JACOPO TACCINI
 Studio Idrraulico e supporto del ROC di San Giuliano Terme
 Via del Rio, 2 - 56025 PONTEDERA PI
 e-mail: jacopo.taccini@ingec.it
 Cell. +39.328.454563
 PEC: jacopo.taccini@ingec.it
 Curriculum: http://www.iz.it/utacini

Q4.4	STUDIO IDRAULICO
SCALA 1: 200	Formato UNI A3 (420 x 297)

Studio Idrraulico e supporto del ROC di San Giuliano Terme
 in aggiornamento allentata in vigore della L.R. 41/2018
 SAN GIULIANO TERME
 Comune di SAN GIULIANO TERME
 Magnitudo globale - CAMPO

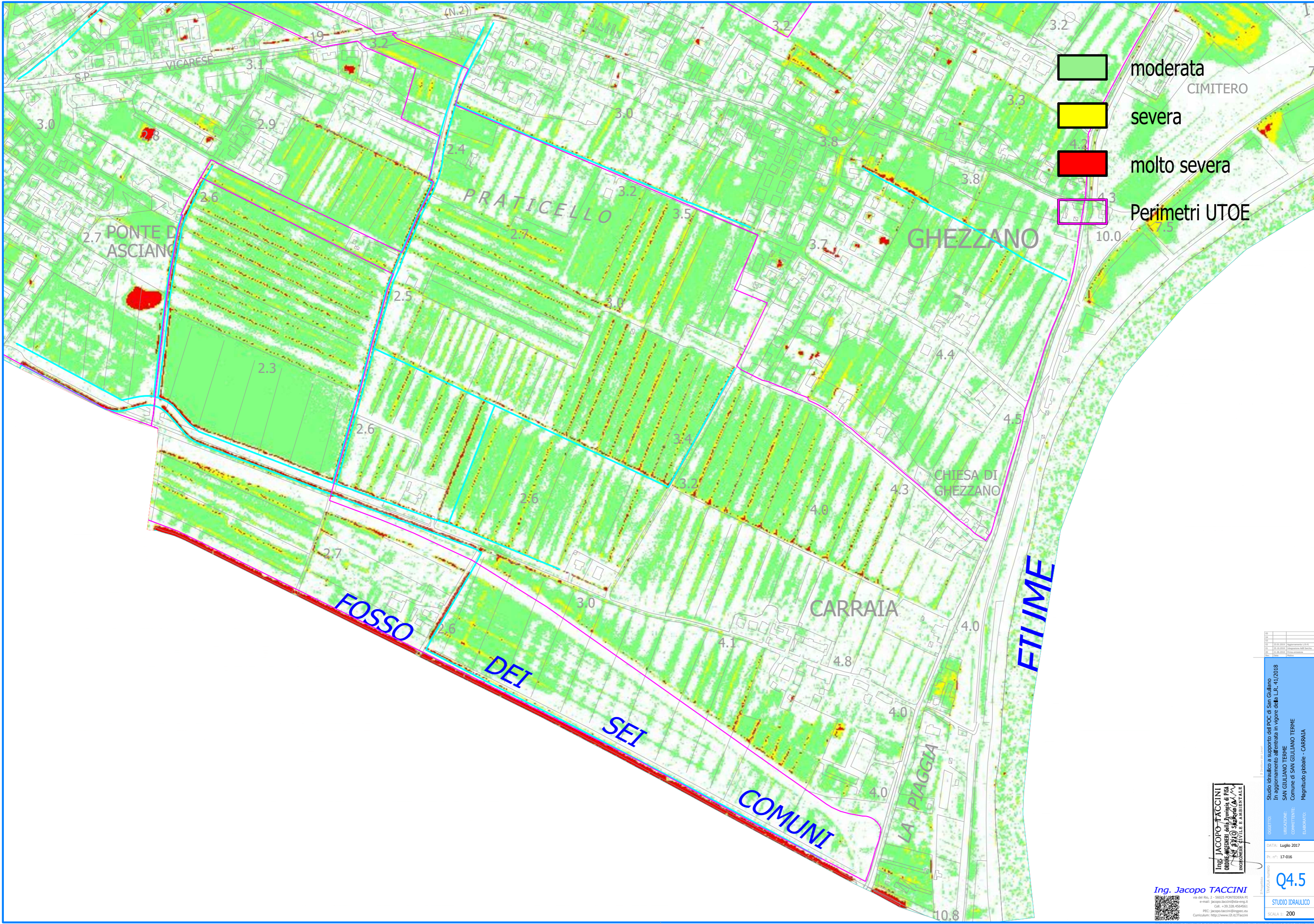

- moderata
- severa
- molto severa
- Perimetri UTOE

Ing. JACOPO TACCINI
 Ingegnere
 Via del Rio, 2 - 56025 PONTEDERA PI
 e-mail: jacopec@taccini.it
 Tel. +39 328 454562
 PEC: jacopec@ingpec.it
 Caricamento: http://www.22.it/tapec

<p>Studio idraulico a supporto del POC di San Giuliano in aggiornamento allentata in vigore della L.R. 41/2018</p> <p>LOCALITÀ: SAN GIULIANO TERME COMMITTENTE: Comune di SAN GIULIANO TERME ELABORATO: Magnitudo globale - CARRAIA</p>	<p>DATA: Luglio 2017 PR. N°: 17-016</p> <p style="font-size: 24px; font-weight: bold; color: blue;">Q4.5</p> <p>STUDIO IDRAULICO SCALA 1: 200</p>
--	---

Ing. Jacopo TACCINI
 via del Rio, 2 - 56025 PONTEDERA PI
 e-mail: jacopec@taccini.it
 Tel. +39 328 454562
 PEC: jacopec@ingpec.it
 Caricamento: http://www.22.it/tapec

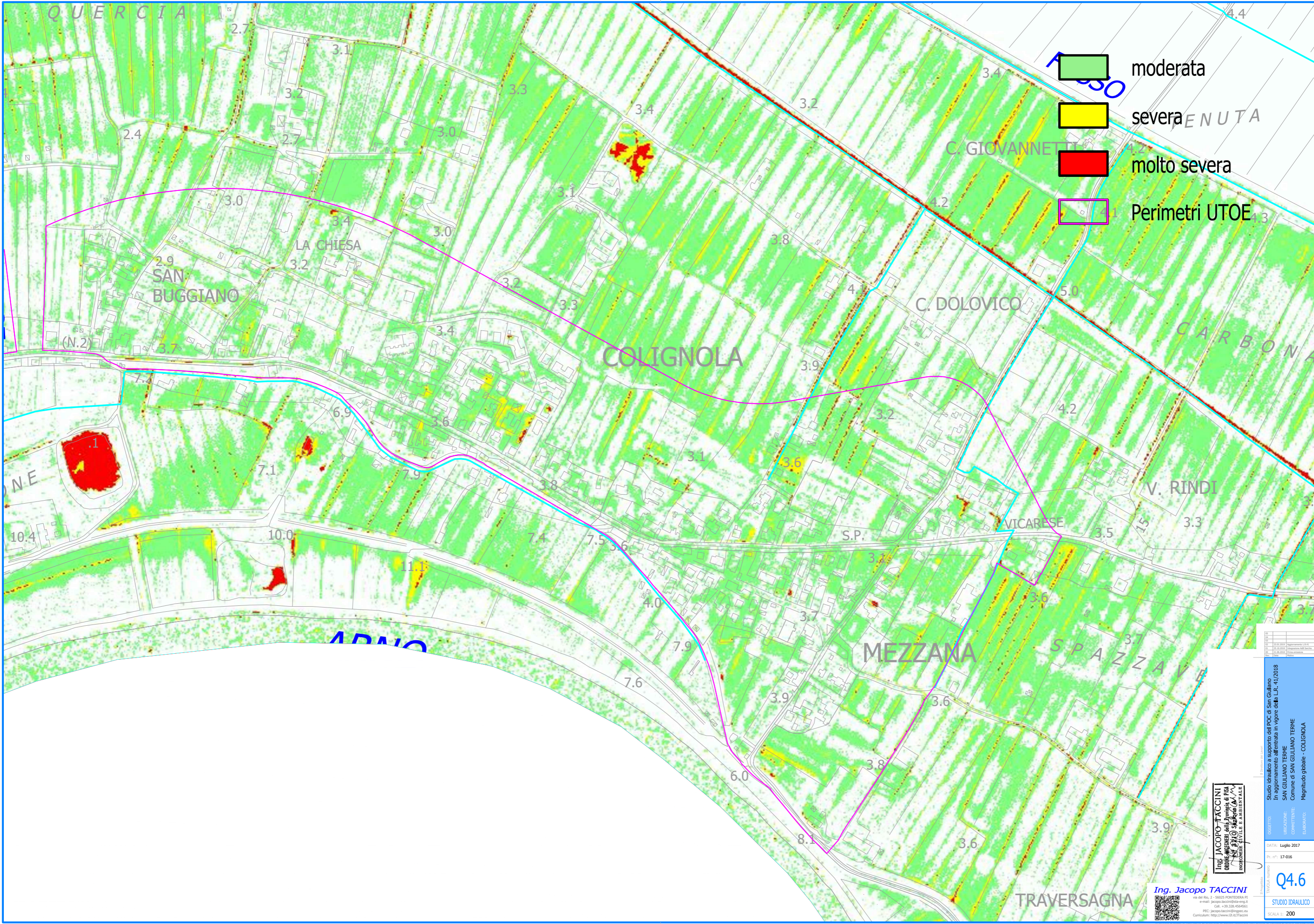

moderata
 severa
 molto severa
 Perimetri UTOE

PROGETTO	Studio idraulico a supporto del POC di San Giuliano
OGGETTO	In aggiornamento allentata in vigore del L.R. 41/2018
LOCALITÀ	SAN GIULIANO TERME
COMITENTE	Comune di SAN GIULIANO TERME
ELABORATO	ELABORATO

DATA: Luglio 2017
 PR. N°: 17-016
 Ing. Jacopo TACCINI
 Studio Idraulico
 Via del Rio, 2 - 56025 PONTEDERA PI
 e-mail: jacopo.taccini@ing.it
 Tel. +39.328.454563
 PEC: jacopo.taccini@ingpec.it
 Curricolo: http://www.iz.it/taccini

Q4.6
 STUDIO IDRAULICO
 SCALA 1: 200
 Formato UNI A3 (420 x 297)

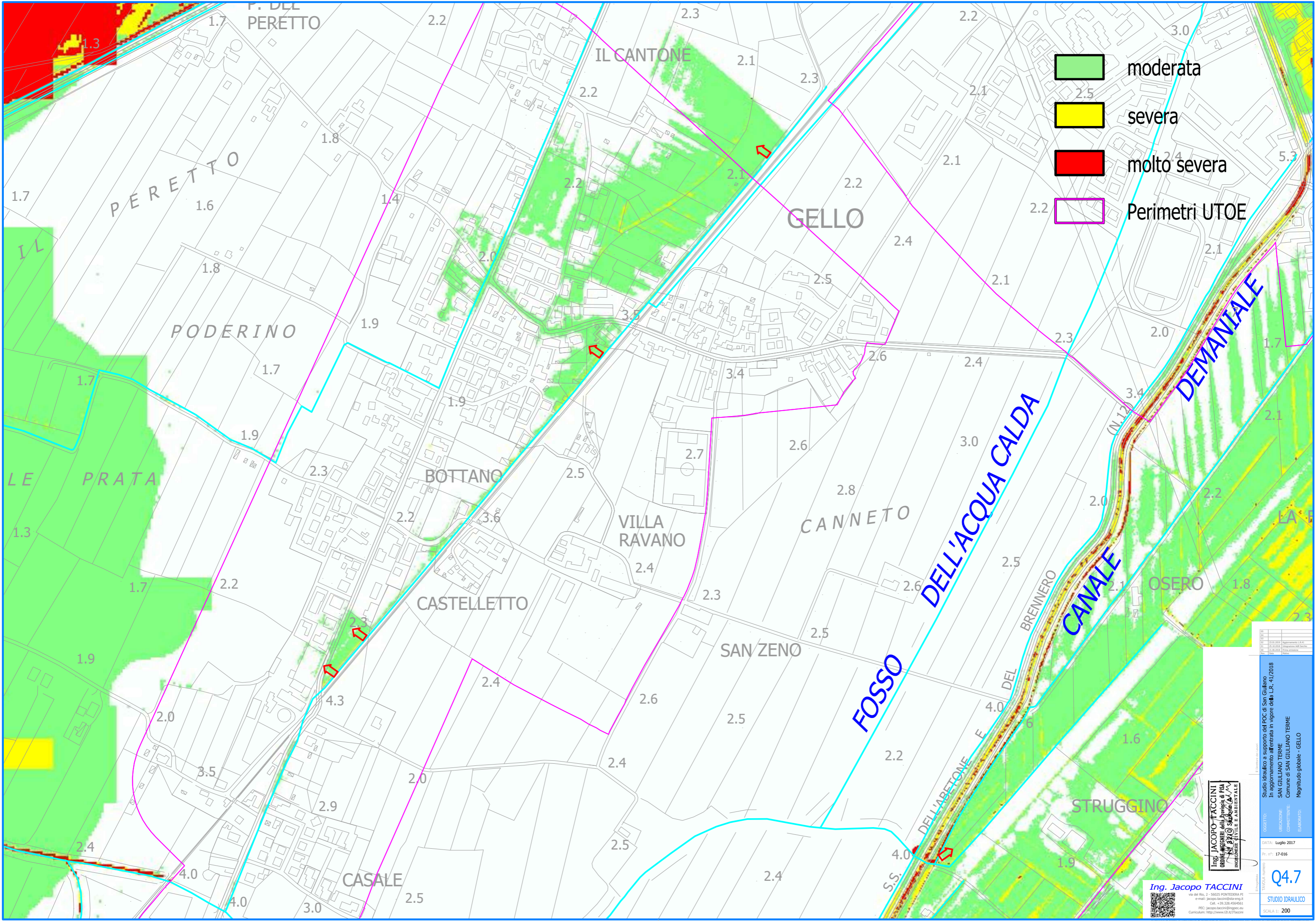

- moderata
- severa
- molto severa
- Perimetri UTOE

Ing. JACOPO TACCINI
 Studio Idrraulico e supporto del POC di San Giuliano Terme
 Via del Rio, 2 - 56025 PONTEDERA PI
 e-mail: j.taccini@studio-taccini.it
 Tel. +39 328 454963
 PEC: j.taccini@studio-taccini.it
 Cancellato: http://www.22.it/uffici

Q4.7
 STUDIO IDRAULICO
 SCALA 1: 200

Formato UNI A3 (420 x 297)

Oggetto: Studio idraulico e supporto del POC di San Giuliano Terme in aggiornamento allentata in vigore della L.R. 41/2018
 Localizzazione: SAN GIULIANO TERME
 Committente: Comune di SAN GIULIANO TERME
 Elaborato: Magnitudo globale - GELLO
 Data: Luglio 2017
 Pr. n°: 17-016

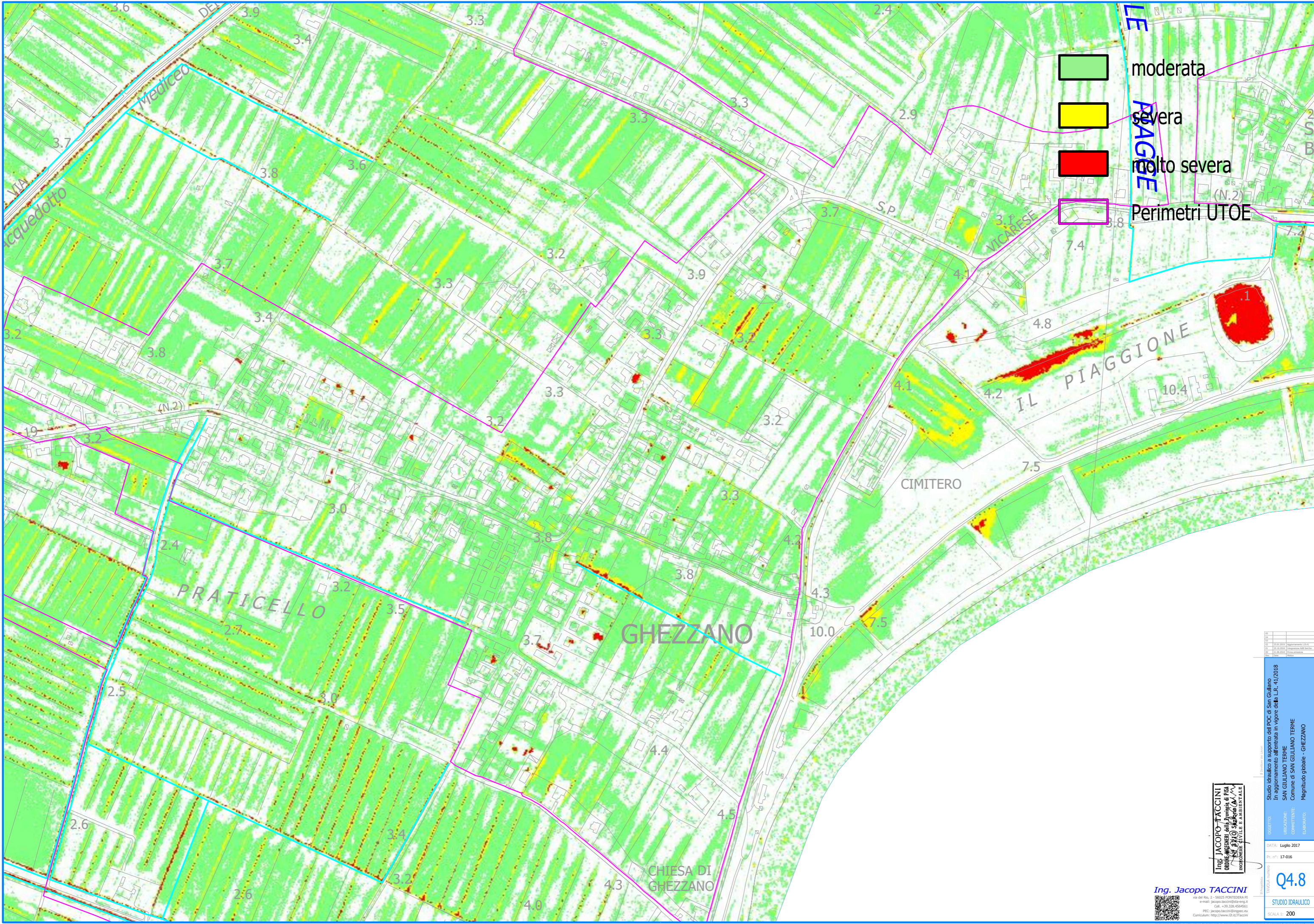

- moderata
- severa
- molto severa
- Perimetri UTOE

Ing. JACOPO TACCINI Studio Idrraulico s.r.l.	<p>Studio Idrraulico a supporto del POC di San Giuliano Terme in aggiornamento allentata in vigore della L.R. 41/2018</p> <p>COMUNE DI SAN GIULIANO TERME</p> <p>COMPTTENTE: Comune di SAN GIULIANO TERME</p> <p>ELABORATO: Magnitudo globale - GHEZZANO</p>
DATA: Luglio 2017	PR. N°: 17-016
Q4.8	
STUDIO IDRAULICO	
SCALA 1: 200	

Ing. Jacopo TACCINI
via del Rio, 2 - 56025 PONTEDERA PI
e-mail: jacopo.taccini@studio-ita.it
Cell. +39.328.454963
PEC: jacopo.taccini@ingpec.eu
Cantucci: http://www.iz.it/tapec



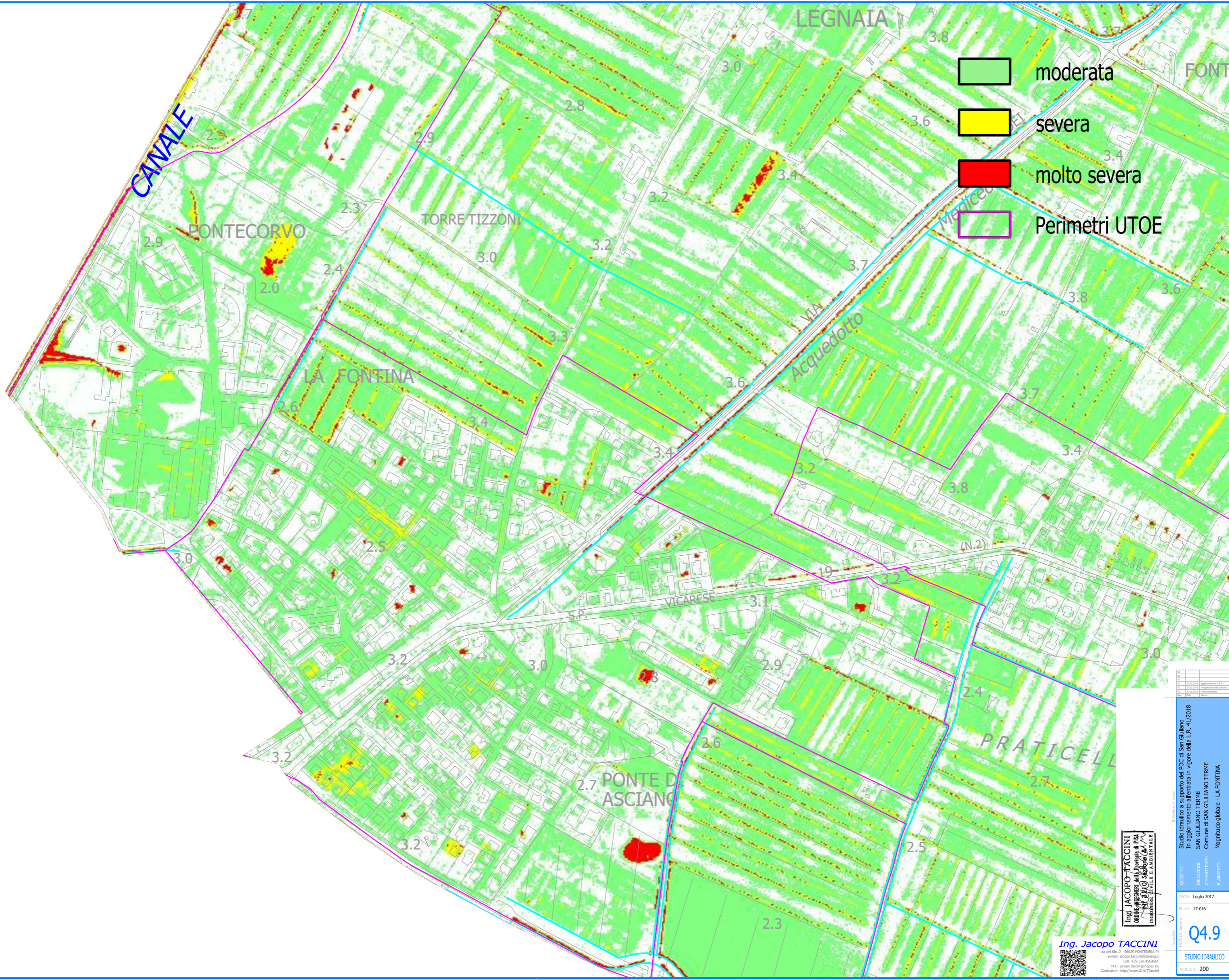

- moderata
- severa
- molto severa
- Perimetri UTOE

Ing. JACOPO TACCINI
 Ingegnere della Provincia di Pisa
 Via S. 27/10 Salsola Marina
 Località: S. VITALE E ABBIADENTALE

Studio idraulico a supporto del POC di San Giuliano
 in aggiornamento allentata in vigore della L.R. 41/2018
 SAN GIULIANO TERME
 Comune di SAN GIULIANO TERME
 Magnitudo globale - LA FONTINA

CITTA' Luglio 2017
 Pr. n° 17-016

Q4.9

STUDIO IDRAULICO
 SCALA 1: 200

Ing. Jacopo TACCINI
 via del Rio, 2 - 56025 PONTEDERA PI
 e-mail: jacopo.taccini@ing.it
 Cell. +39.328.454963
 PEC: jacopo.taccini@ingpec.it
 Contatti: http://www.22.877taccini.it



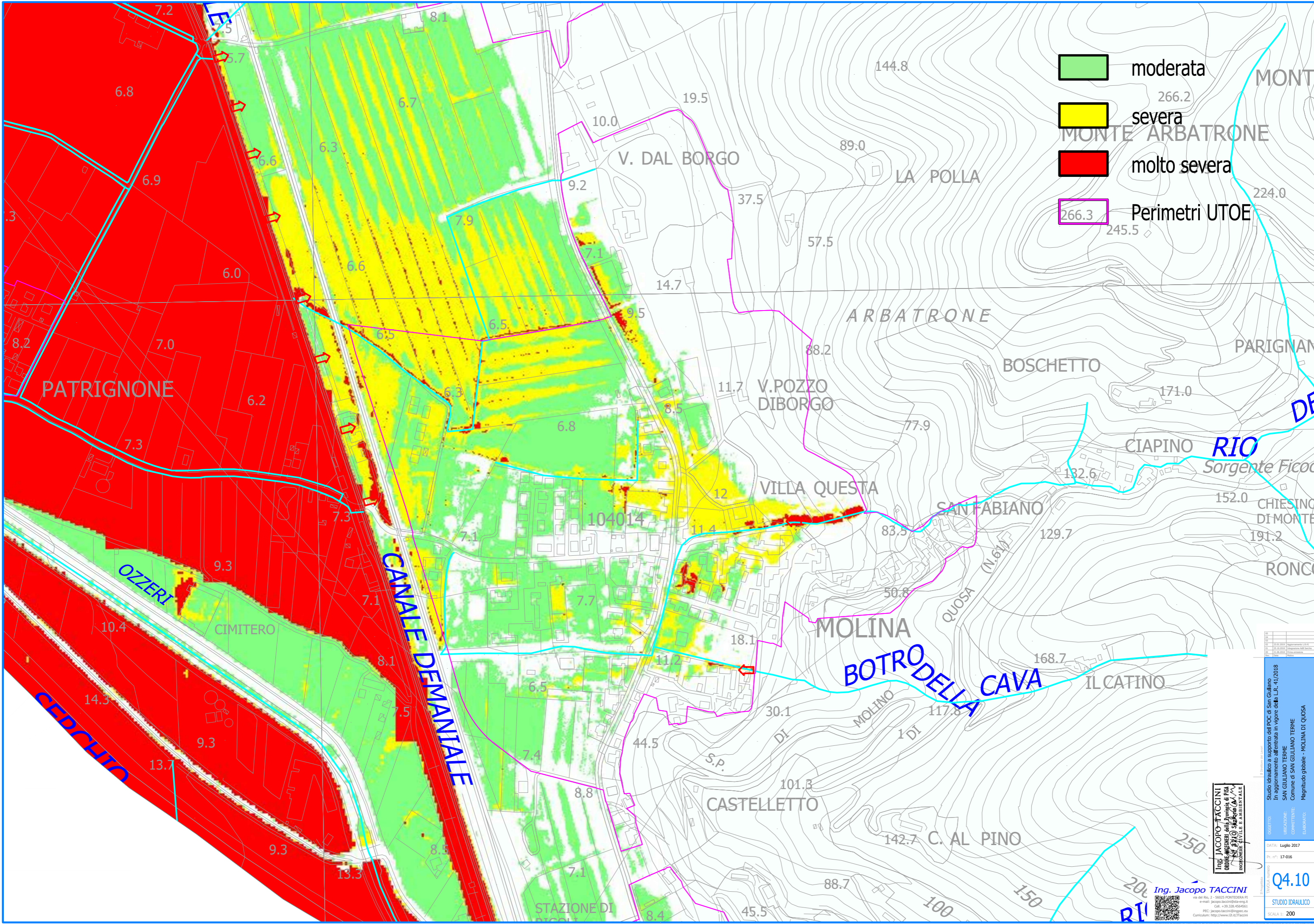

- moderata
- severa
- molto severa
- 266.3 Perimetri UTOE

<p>Studio idraulico a supporto del POC di San Giuliano in aggiornamento allentata in vigore del L.R. 41/2018</p>	
<p>COMITENTE: Comune di SAN GIULIANO TERME</p>	<p>ELABORATO: Magnitudo globale - MOLINA DI QUOSA</p>
<p>DATA: Luglio 2017</p>	<p>PROGETTO: 17-016</p>
<p>Q4.10</p>	
<p>STUDIO IDRAULICO SCALA 1: 200</p>	

Ing. JACOPO TACCINI
 Ingegnere
 Via del Rio, 2 - 56025 PONTEDERA PI
 e-mail: jacobotaccini@ing.it
 Cell. +39 328 454962
 PEC: jacobotaccini@ingpec.it
 Caricamento: http://www.22.it/taconi

Ing. Jacopo TACCINI



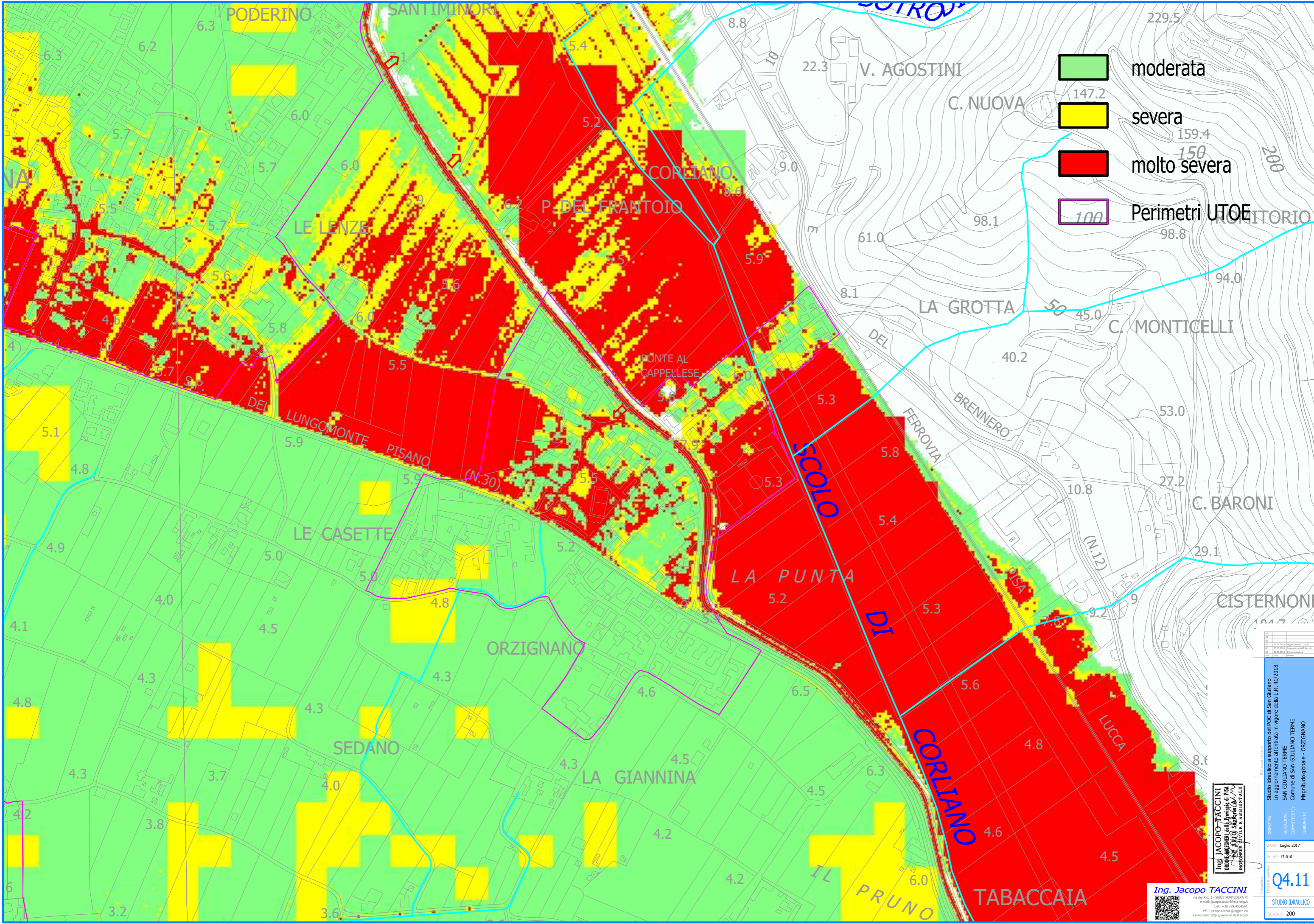

moderata
 severa
 molto severa
 Perimetri UTOE 100

Ing. JACOPO TACCINI
 Studio Idrraulico e supporto del POC di San Giuliano
 in aggiornamento allentata in vigore del L.R. 41/2018
 SAN GIULIANO TERME
 Comune di SAN GIULIANO TERME
 Magnitudo globale - ORZIGNANO

Ing. Jacopo TACCINI
 via del Rio, 2 - 56025 PONTEDERA PI
 email: jacopo.taccini@ingec.it
 Cell. +39 328 454963
 PEC: jacopo.taccini@ingec.it
 Curriculum: http://www.iz.it/taccini

DATA: Luglio 2017
 PR. N°: 17-016
Q4.11
 STUDIO IDRAULICO
 SCALA 1: 200
 Formato UNI A3 (420 x 297)

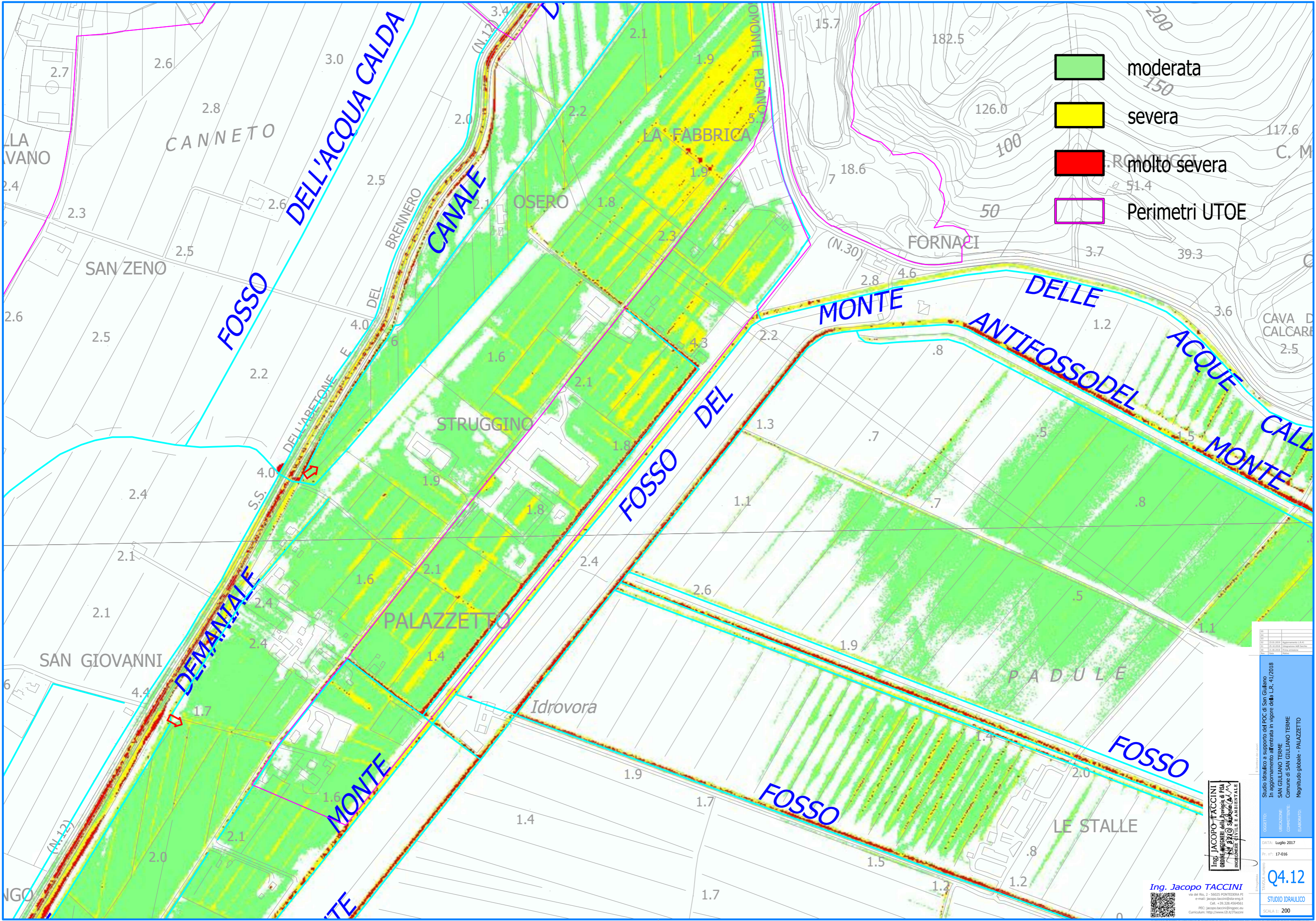

- moderata
- severa
- molto severa
- Perimetri UTOE

Studio Idraulico a supporto del POC di San Giuliano
 in aggiornamento allentata in vigore della L.R. 41/2018
 LOCALITÀ: SAN GIULIANO TERME
 COMMITTENTE: Comune di SAN GIULIANO TERME
 ILABORATO: Magnitudo globale - PALAZZETTO

DATA: Luglio 2017
 Pr. n°: 17-016

Q4.12

STUDIO IDRAULICO
 SCALA 1: 200

Ing. JACOPO TACCINI
 Ingegnere della Provincia di Pisa
 Via S. 27/10 Salsola Mare
 Località: S. VITALE E ABBIATELLE

Ing. Jacopo TACCINI
 Via del Rio, 2 - 56025 PONTEDERA PI
 e-mail: jacopo.taccini@ingec.it
 Cell. +39.328.454963
 PEC: jacopo.taccini@ingec.it
 Caricamento: http://www.02.02724000



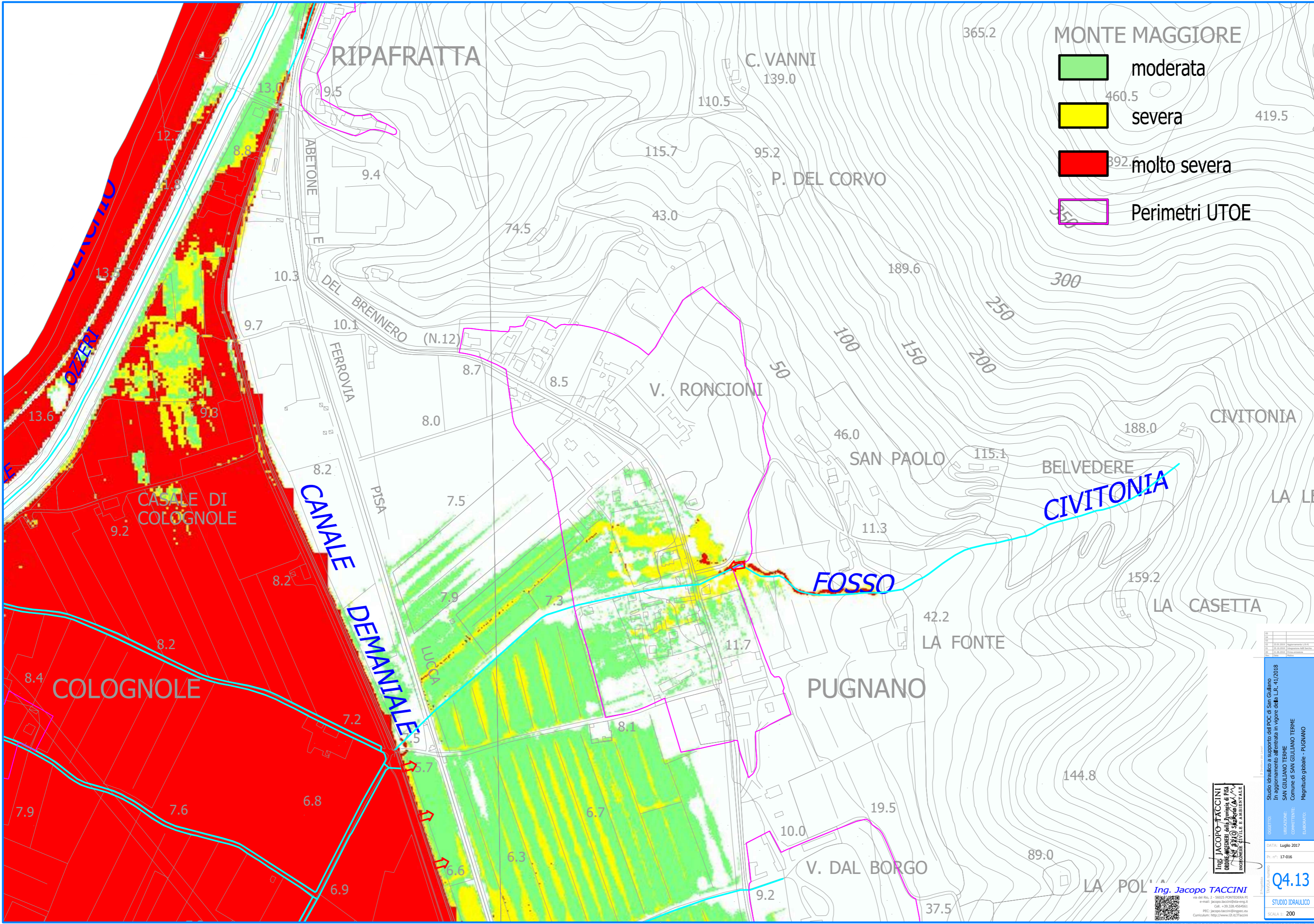

MONTE MAGGIORE

- moderata
- severa
- molto severa
- Perimetri UTOE

<p>Studio Idraulico a supporto del POC di San Giuliano in aggiornamento allentata in vigore della L.R. 41/2018</p>	
<p>COMITENTE: Comune di SAN GIULIANO TERME</p>	<p>ELABORATO: Magnitudo globale - PUGNANO</p>
<p>DATA: Luglio 2017</p>	<p>PROGETTO: Q4.13</p>
<p>PROGETTISTA: Ing. Jacopo TACCINI</p>	<p>STUDIO IDRAULICO SCALA 1: 200</p>

Ing. JACOPO TACCINI
 Ingegnere
 Via del Rio, 2 - 56025 PONTEDERA PI
 email: jacopo.taccini@ingec.it
 Cell. +39 328 456463
 PEC: jacopo.taccini@ingec.it
 Curriculum: http://www.iz.it/accino



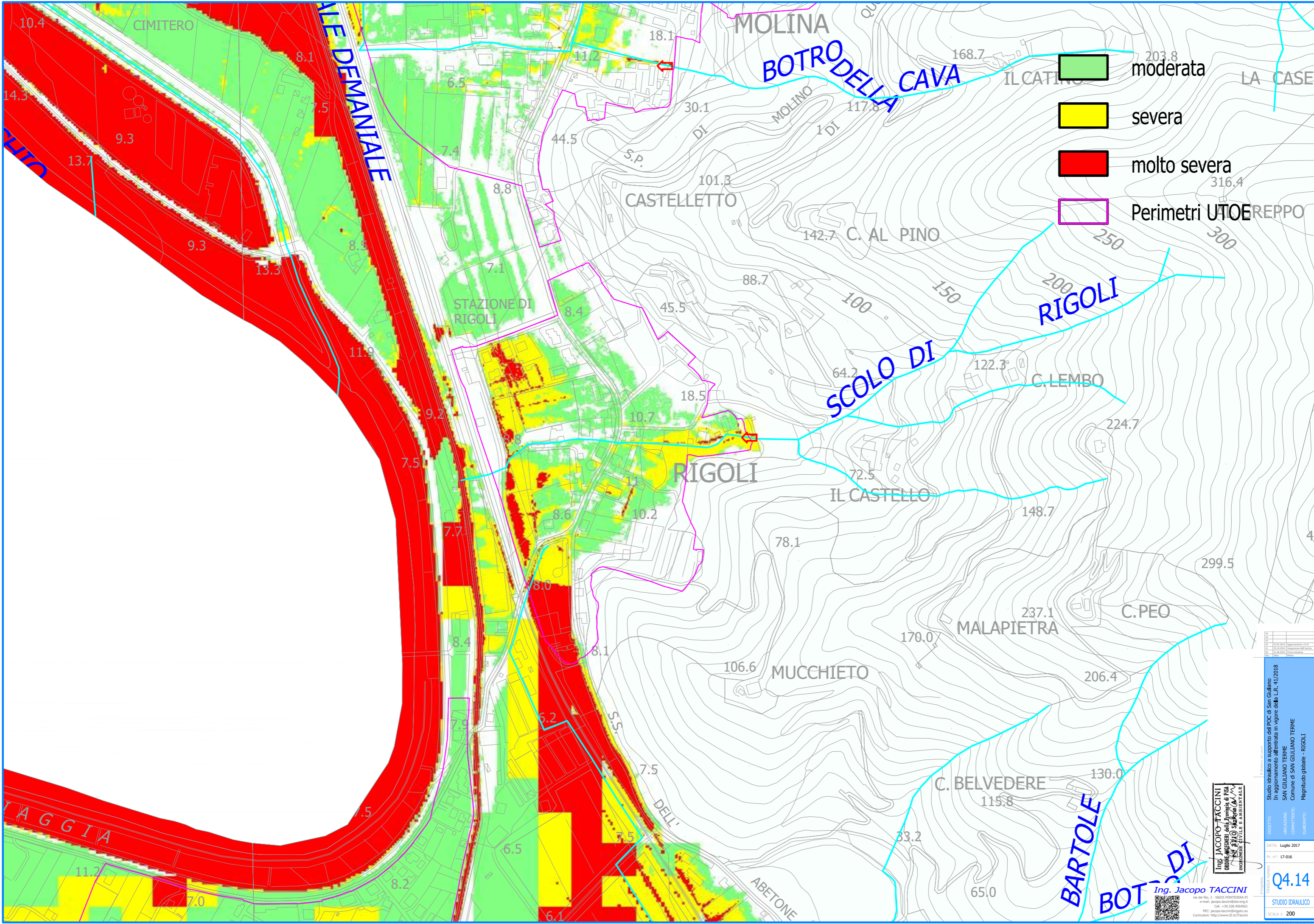

- moderata
- severa
- molto severa
- Perimetri UTOE REPPO

<p>Studio idraulico a supporto del POC di San Giuliano in aggiornamento allentata in vigore del L.R. 41/2018</p>	
<p>COMITENTE: Comune di SAN GIULIANO TERME</p>	<p>ELABORATO: Magnitudo globale - RIGOLI</p>
<p>DATA: Luglio 2017</p>	<p>PROGETTO: 17-016</p>
<p>Q4.14</p>	
<p>STUDIO IDRAULICO</p>	
<p>SCALA 1: 200</p>	

Ing. JACOPO TACCINI
 Studio Idraulico
 Via del Rio, 2 - 56025 PONTEDERA PI
 e-mail: jacopo.taccini@ing.it
 Tel. +39 328 454563
 PEC: jacopo.taccini@ingpec.it
 Curriculum: http://www.iz.it/risorse

Ing. Jacopo TACCINI
 Via del Rio, 2 - 56025 PONTEDERA PI
 e-mail: jacopo.taccini@ing.it
 Tel. +39 328 454563
 PEC: jacopo.taccini@ingpec.it
 Curriculum: http://www.iz.it/risorse



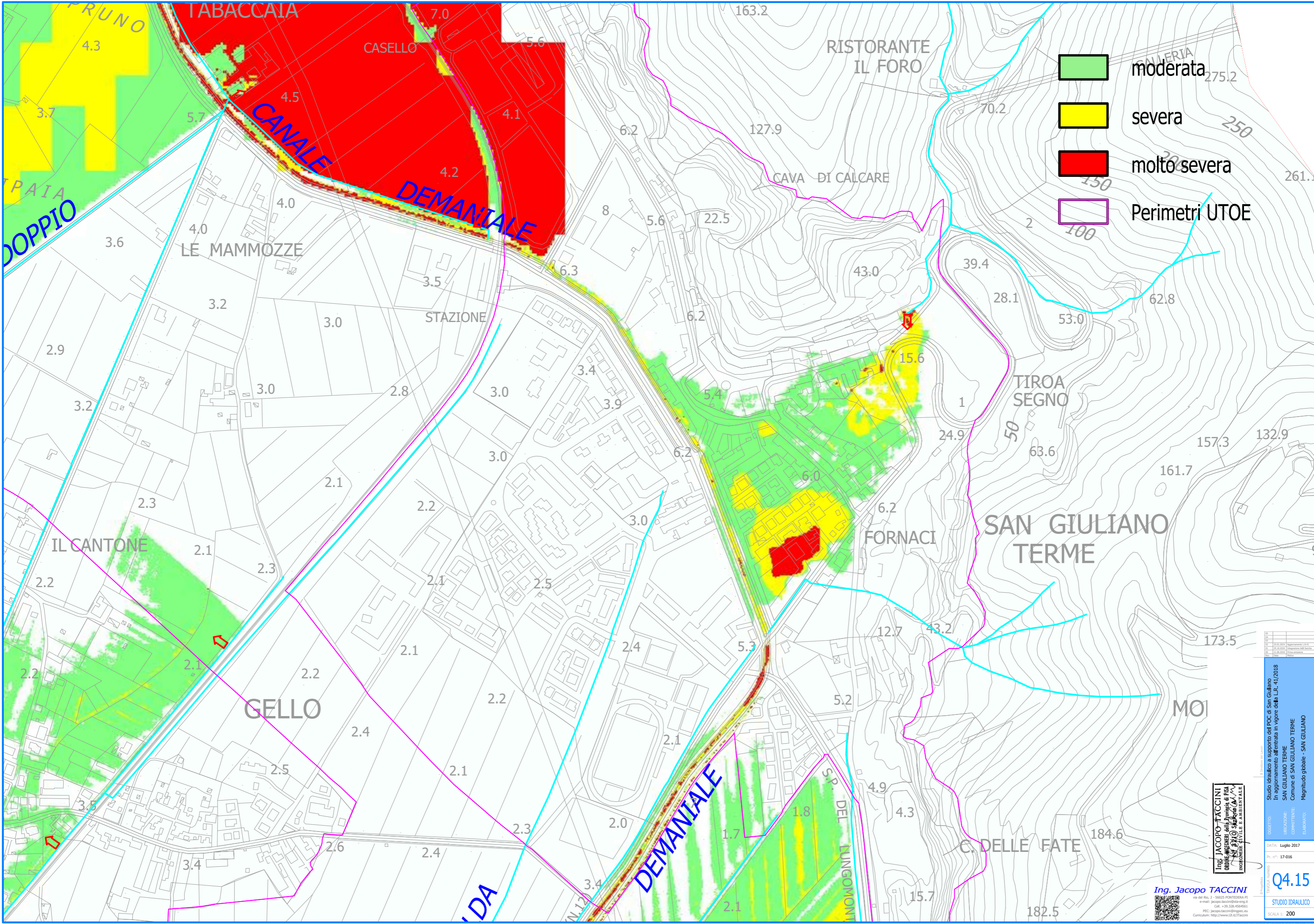

- moderata
- severa
- molto severa
- Perimetri UTOE

Ing. JACOPO TACCINI
 Studio Idratico e supporti del POC di San Giuliano
 in aggiornamento allentata in vigore del L.R. 41/2018
 SAN GIULIANO TERME
 Comune di SAN GIULIANO TERME
 Magnitudo globale - SAN GIULIANO

DATA: Luglio 2017
 P. n°: 17-016
Q4.15
 STUDIO IDRAULICO
 SCALA 1: 200

Ing. Jacopo TACCINI
 via del Rio, 2 - 56025 PONTEDERA PI
 e-mail: jacopo.taccini@studio-idratico.it
 Cell. +39 328 454963
 PEC: jacopo.taccini@ingpec.it
 Curriculum: http://www.02.it/utacce

