

moderata  
 severa  
 molto severa  
 Perimetri UTOE

<b>Ing. JACOPO TACCINI</b> Studio Idratico a supporto del POC di San Giuliano in aggiornamento allentata in vigore della L.R. 41/2018	
UTOE: 17-016 DATA: Luglio 2017 PR. N°: 17-016	UTOE: 17-016 DATA: Luglio 2017 PR. N°: 17-016
UTOE: 17-016 DATA: Luglio 2017 PR. N°: 17-016	UTOE: 17-016 DATA: Luglio 2017 PR. N°: 17-016
UTOE: 17-016 DATA: Luglio 2017 PR. N°: 17-016	UTOE: 17-016 DATA: Luglio 2017 PR. N°: 17-016

**Ing. Jacopo TACCINI**  
 via del Rio, 2 - 56025 PONTEDERA PI  
 e-mail: jacopo.taccini@ingec.it  
 Cell. +39 328 454562  
 PEC: jacopo.taccini@ingec.it  
 Curriculum: http://www.02.it/risorse

**Q3.1**  
 STUDIO IDRAULICO  
 SCALA 1: 200  
 Formato UNI A3 (420 x 297)



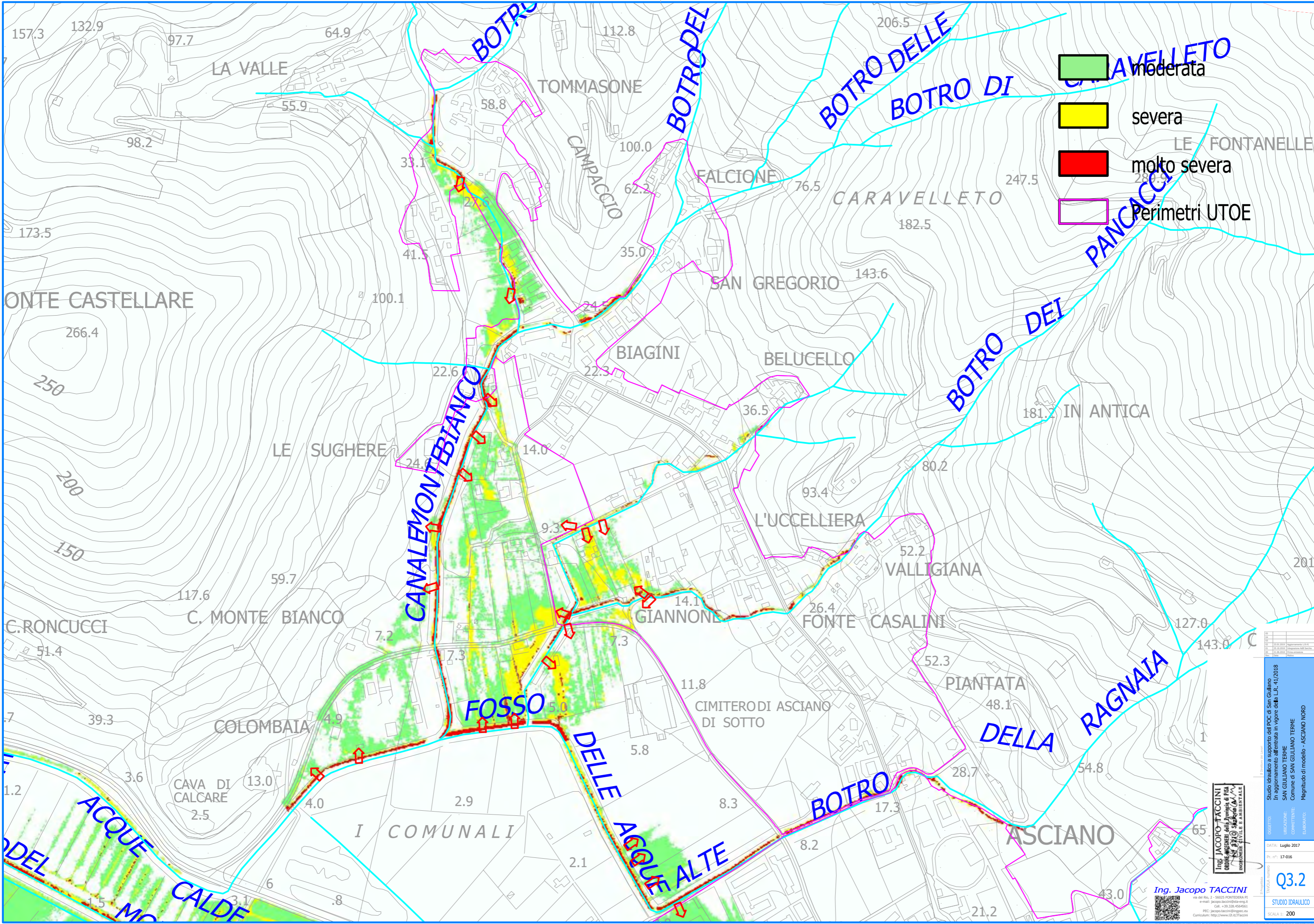

**AVELLETO**

- moderata
- severa
- molto severa
- Perimetri UTOE

Studio Idraulico a supporto del POC di San Giuliano Terme  
 in aggiornamento allentato in vigore della L.R. 41/2018  
 LOCALITÀ: SAN GIULIANO TERME  
 COMMITTENTE: Comune di SAN GIULIANO TERME  
 ELABORATO: Magnitudo di modello - ASCIANO NORD

DATA: Luglio 2017  
 PR. N°: 17-016

**Q3.2**  
 STUDIO IDRAULICO  
 SCALA 1: 200

Ing. Jacopo TACCINI  
 via del Rio, 2 - 56025 PONTEDERA PI  
 e-mail: jacopo.taccini@ing.it  
 Tel. +39.328.454961  
 PEC: jacopo.taccini@ingpec.it  
 Curriculum: http://www.02.it/73acpe



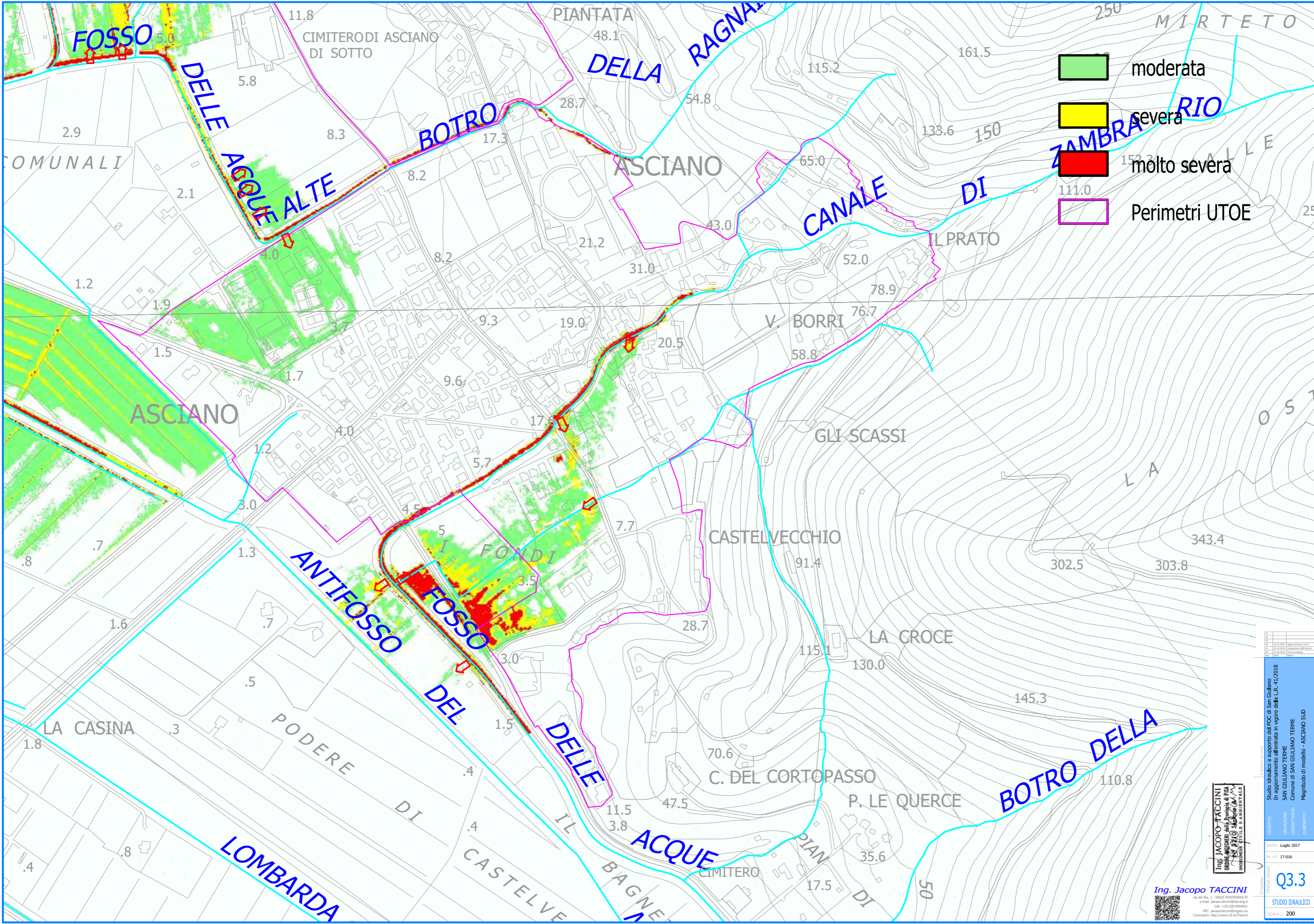

moderata  
 severa  
 molto severa  
 Perimetri UTOE

Studio Idraulico a supporto del POC di San Giuliano  
 in aggiornamento allentata in vigore della L.R. 41/2018  
 LOCALITÀ: SAN GIULIANO TERME  
 COMMITTENTE: Comune di SAN GIULIANO TERME  
 ELABORATO: Magnitudo di modello - ASCIANO SUD

DATA: Luglio 2017  
 Pr. n°: 17-016

**Q3.3**  
 STUDIO IDRAULICO  
 SCALA 1: 200

**Ing. Jacopo TACCINI**  
 via del Rio, 2 - 56025 PONTEDERA PI  
 e-mail: jacopo.taccini@ing.it  
 Cell. +39.328.454563  
 PEC: jacopo.taccini@ing.it  
 Caricatore: http://www.02.027taccini.it

**Ing. JACOPO TACCINI**  
 Ingegnere della Provincia di Pisa  
 N° 2710 Scadenza 20/12/2018  
 Inquadramento: 2710 E Ambientale



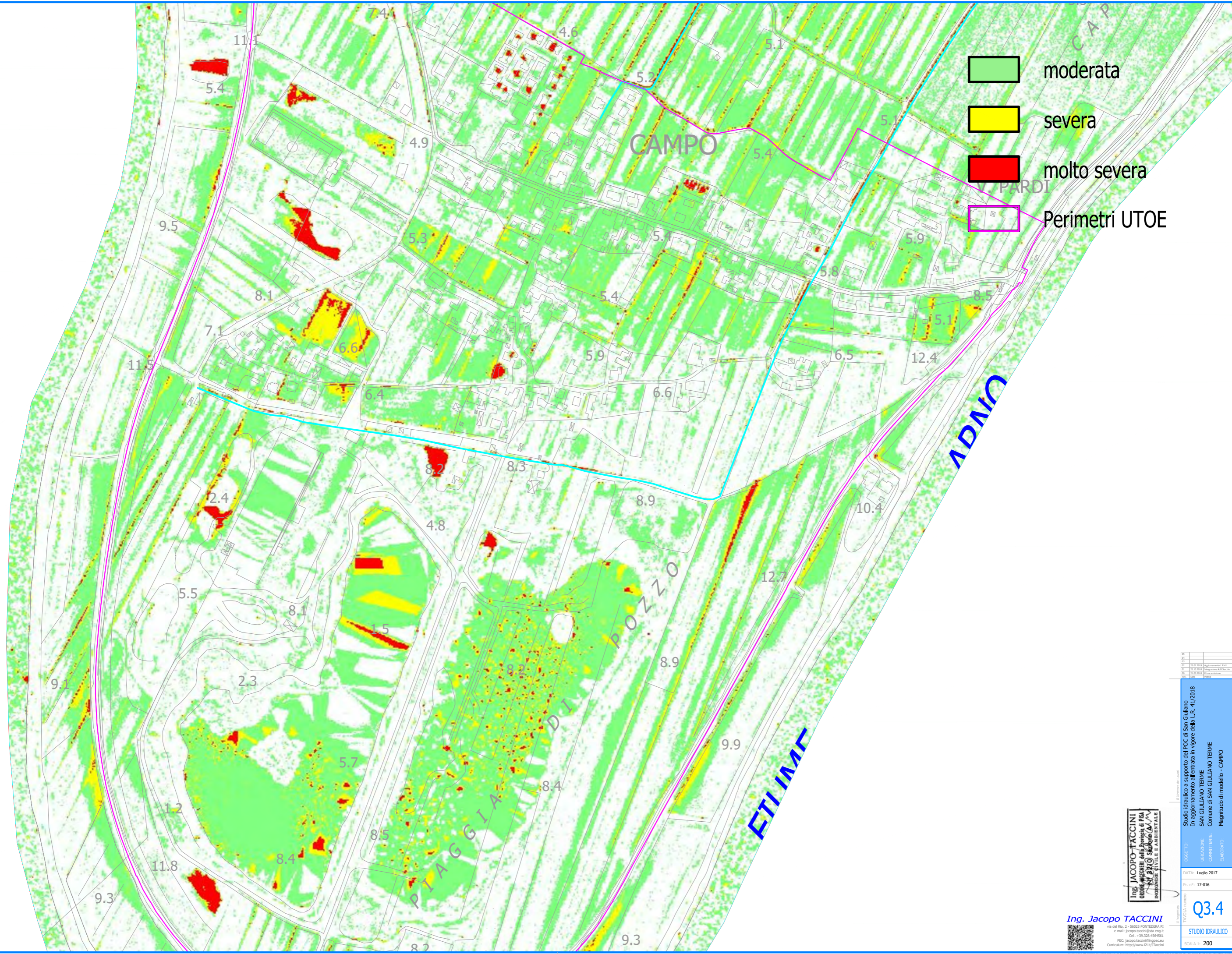

- moderata
- severa
- molto severa
- Perimetri UTOE

**Ing. JACOPO TACCINI**  
 Ingegnere della Provincia di Pisa  
 N. 2720 Scadenza 20/10/14  
 Incarico: STUDIO IDRAULICO

<b>Q3.4</b>	<b>STUDIO IDRAULICO</b>
SCALA 1: 200	Formato UNI A3 (420 x 297)

**Ing. Jacopo TACCINI**  
 via del Rio, 2 - 56025 PONTEDERA PI  
 e-mail: jacopo.taccini@ingec.eu  
 Cell. +39 328 454563  
 PEC: jacopo.taccini@ingec.eu  
 Curriculum: http://www.22.it/taconi

Studio idraulico a supporto del POC di San Giuliano  
 in aggiornamento allentata in vigore della L.R. 41/2018  
 SAN GIULIANO TERME  
 Comune di SAN GIULIANO TERME  
 Magnitudo di modello - CAMPO



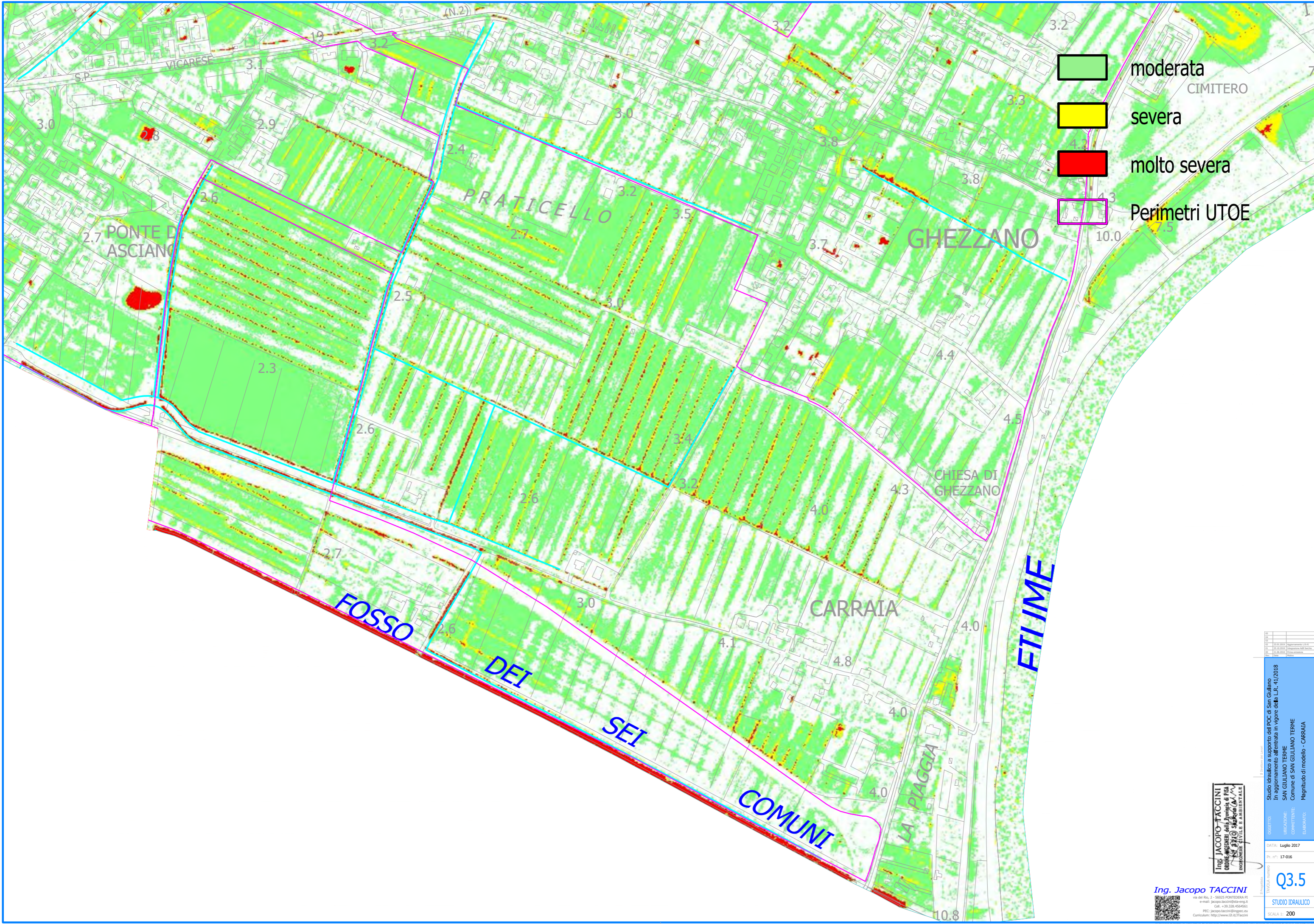

- moderata
- severa
- molto severa
- Perimetri UTOE

Ing. JACOPO TACCINI  
 Ingegnere della Provincia di Pisa  
 N. 2720 Salaria & P.  
 Località: S. LILIA E AMBIENTALE

Studio idraulico a supporto del POC di San Giuliano  
 in aggiornamento allentata in vigore della L.R. 41/2018  
 SAN GIULIANO TERME  
 Comune di SAN GIULIANO TERME  
 Magnitudo di modello - CARRAIA

DATA: Luglio 2017  
 P. n. 17-016

**Q3.5**  
 STUDIO IDRAULICO  
 SCALA 1: 200

Ing. Jacopo TACCINI  
 via del Rio, 2 - 56025 PONTEDERA PI  
 e-mail: jacopo.taccini@ing.it  
 Cell. +39.328.454562  
 PEC: jacopo.taccini@ingpec.it  
 Curriculum: http://www.22.it/taconi



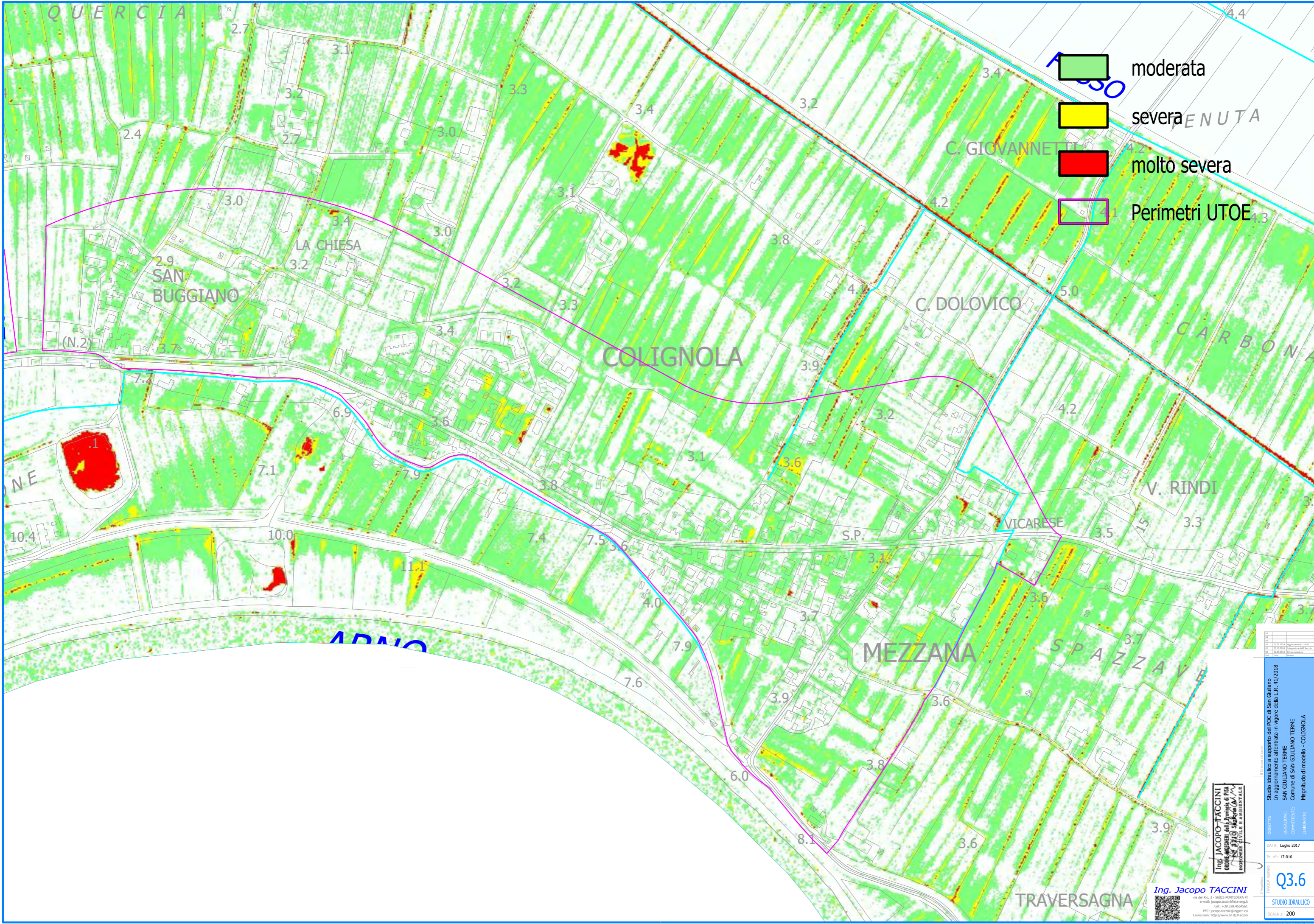

- moderata
- severa
- molto severa
- Perimetri UTOE

<b>Ing. JACOPO TACCINI</b> Studio Idrraulico e supporto del POC di San Giuliano Terme in aggiornamento allentata in vigore della L.R. 41/2018	
Via del Rio, 2 - 56025 PONTEDERA PI e-mail: j.taccini@studio-taccini.it Tel. +39 328 454961 PEC: j.taccini@studio-taccini.it Curatela: http://www.22.it/taconi	<b>Q3.6</b> STUDIO IDRAULICO SCALA 1: 200

DATA: Luglio 2017  
 PR. N°: 17-016  
 LOCALITÀ: SAN GIULIANO TERME  
 COMPONENTE: Comune di SAN GIULIANO TERME  
 ELABORATO: Magnitudo di modello - COLIGNOLA

Ing. Jacopo TACCINI  
 via del Rio, 2 - 56025 PONTEDERA PI  
 e-mail: j.taccini@studio-taccini.it  
 Tel. +39 328 454961  
 PEC: j.taccini@studio-taccini.it  
 Curatela: http://www.22.it/taconi



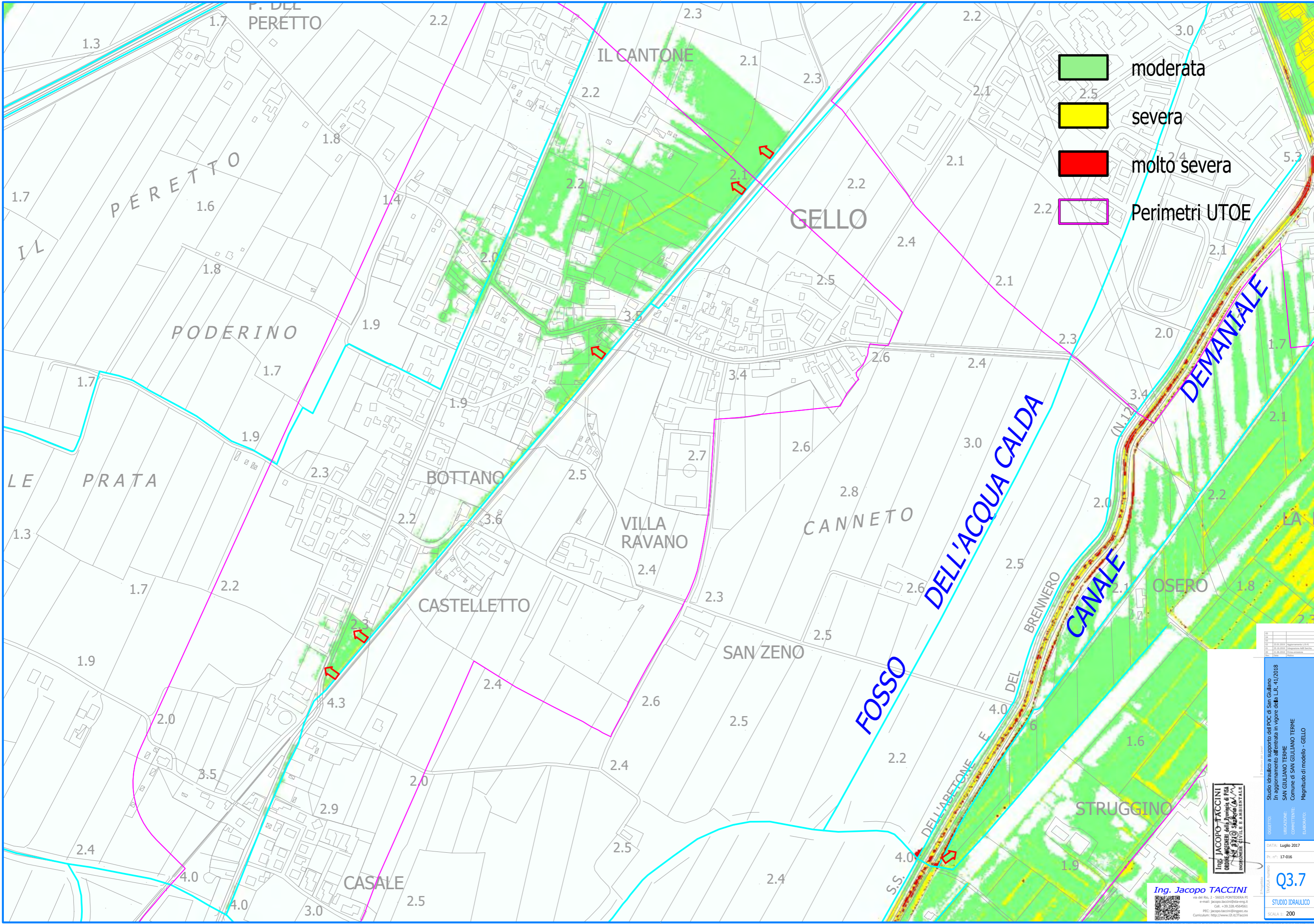

**Legend**

- moderata
- severa
- molto severa
- Perimetri UTOE

**Ing. Jacopo TACCINI**  
 Studio Idrraulico a supporto del POC di San Giuliano  
 in aggiornamento allentata in vigore della L.R. 41/2018  
 Localizzazione: SAN GIULIANO TERME - Comune di SAN GIULIANO TERME  
 Elaborazione: Magnitudo di modello - GELLO

**Q3.7**

DATA: Luglio 2017  
 Pr. n°: 17-016

Ing. Jacopo TACCINI  
 via del Rio, 2 - 56025 PONTEDERA PI  
 e-mail: jacopo.taccini@ingec.it  
 Cell. +39 328 454963  
 PEC: jacopo.taccini@ingec.it  
 Curriculum: http://www.02.it/tapec

Formato UNI A3 (420 x 297)



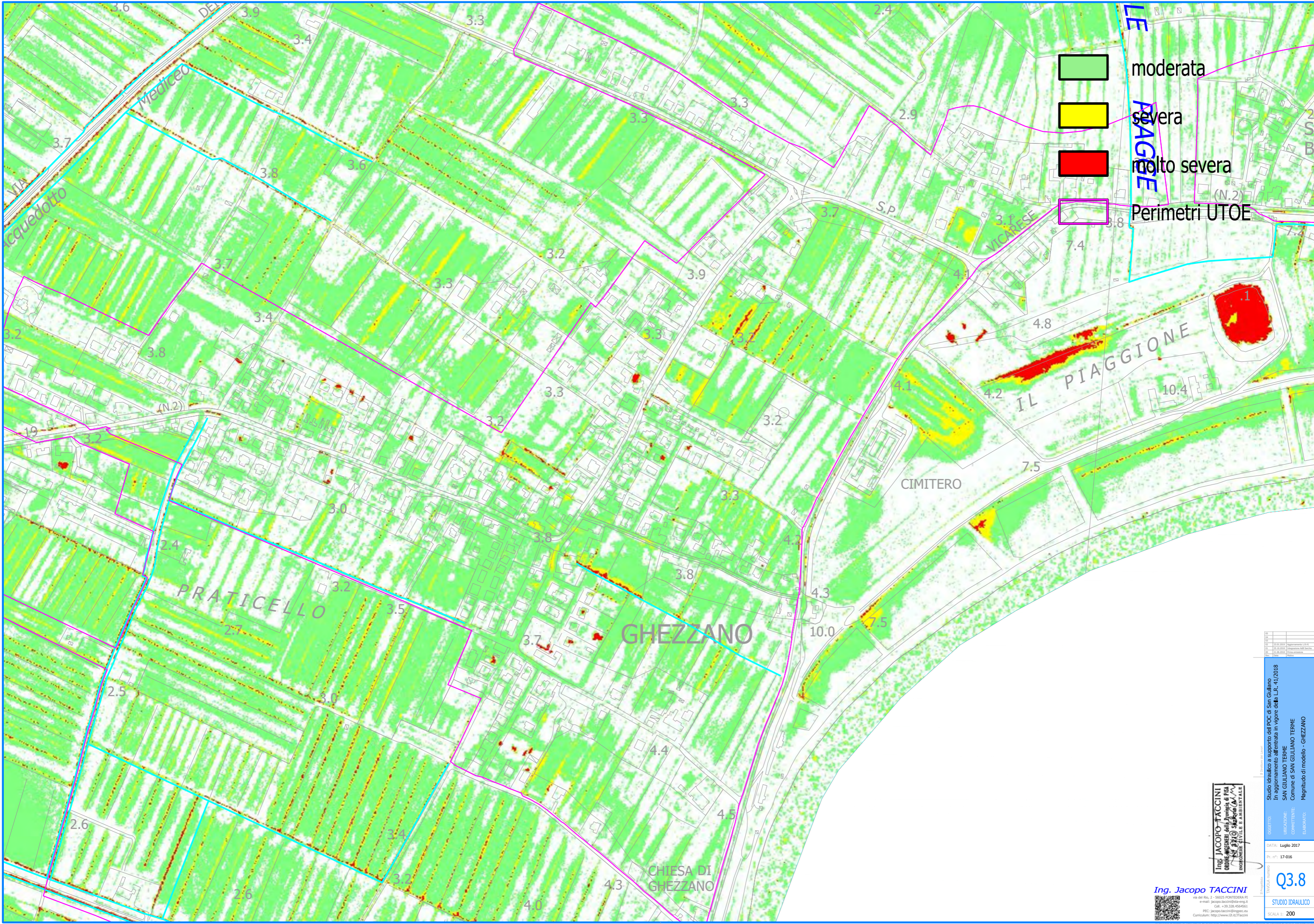

moderata  
 severa  
 molto severa  
 Perimetri UTOE

**Ing. Jacopo TACCINI**  
 Studio Idrraulico e supporti del ROC di San Giuliano  
 in aggiornamento allentata in vigore della L.R. 41/2018  
 SAN GIULIANO TERME  
 Comune di SAN GIULIANO TERME  
 Magnitudo di modello - GHEZZANO

DATA	Luglio 2017
PRO. N°	17-016
SCALA	1:200
FORMATO	UNI A3 (420 x 297)

**Ing. Jacopo TACCINI**  
 via del Rio, 2 - 56025 PONTEDERA PI  
 e-mail: jacopo.taccini@ingec.it  
 Cell. +39.328.454563  
 PEC: jacopo.taccini@ingec.it  
 Caricanti: http://www.23.it/taconi

**Q3.8**



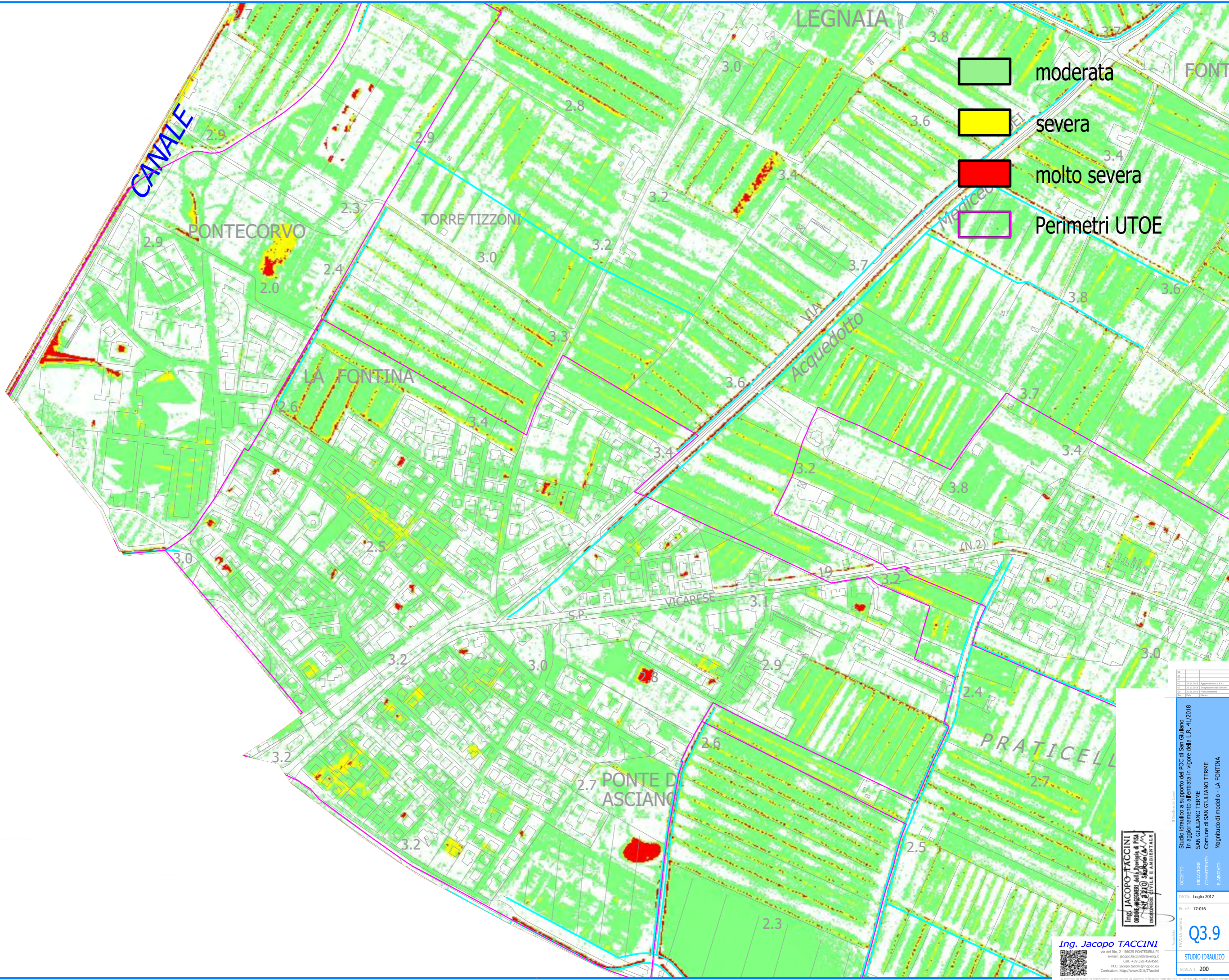

- moderata
- severa
- molto severa
- Perimetri UTOE

PROGETTO	STUDIO IDRAULICO
DATA	LUGLIO 2017
PR. N°	17-016
SCALA	1:200

Studio idraulico a supporto del POC di San Giuliano Terme  
 in aggiornamento allentata in vigore della L.R. 41/2018  
 SAN GIULIANO TERME  
 Comune di SAN GIULIANO TERME  
 Magnitudo di modello - LA FONTINA

**Ing. JACOPO TACCINI**  
 Ingegnere  
 Via del Rio, 2 - 56025 PONTEDERA PI  
 e-mail: jacopec@taccini.it  
 Cell. +39 328 454961  
 PEC: jacopec@taccini.it  
 Carta: http://www.02.it/tapec

**Ing. Jacopo TACCINI**  
 via del Rio, 2 - 56025 PONTEDERA PI  
 e-mail: jacopec@taccini.it  
 Cell. +39 328 454961  
 PEC: jacopec@taccini.it  
 Carta: http://www.02.it/tapec

**Q3.9**  
 STUDIO IDRAULICO  
 SCALA 1: 200



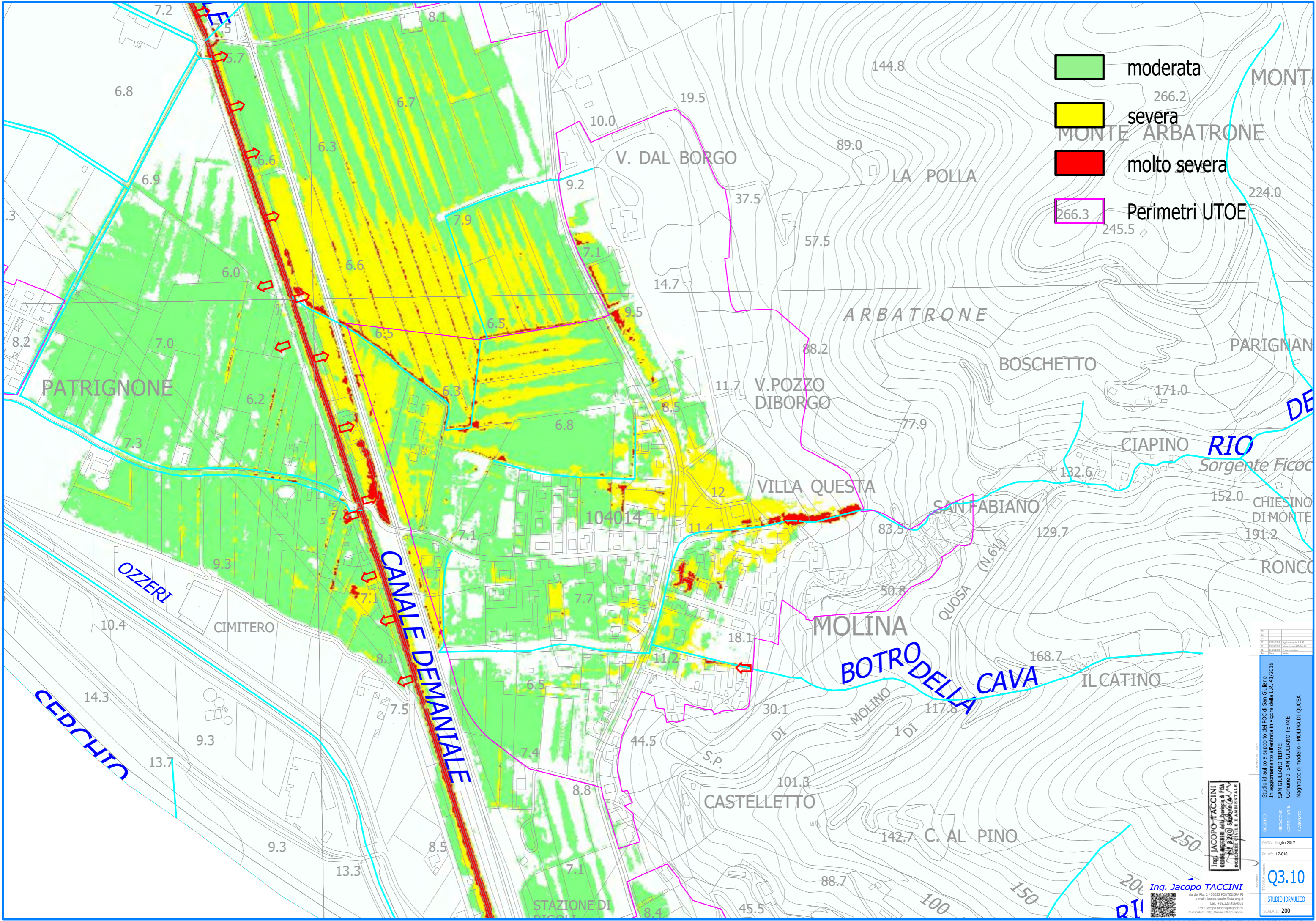

- moderata
- severa
- molto severa
- Perimetri UTOE

Studio idraulico a supporto del POC di San Giuliano  
 in aggiornamento allentata in vigore della L.R. 41/2018  
 LOCALITÀ: SAN GIULIANO TERME  
 COMUNE: Comune di SAN GIULIANO TERME  
 ELABORATO: Magnitudo di modello - MOLINA DI QUOSA

**Ing. JACOPO TACCINI**  
 Ingegnere  
 Via del Rio, 2 - 56025 PONTEDERA PI  
 e-mail: jacobotaccini@ing.it  
 Cell. +39 328 454963  
 PEC: jacobotaccini@ingpec.it  
 Curriculum: http://www.23.it/taccini

DATA: Luglio 2017  
 Pr. n°: 17-016  
**Q3.10**  
 STUDIO IDRAULICO  
 SCALA 1: 200

Formato UNI A3 (420 x 297)



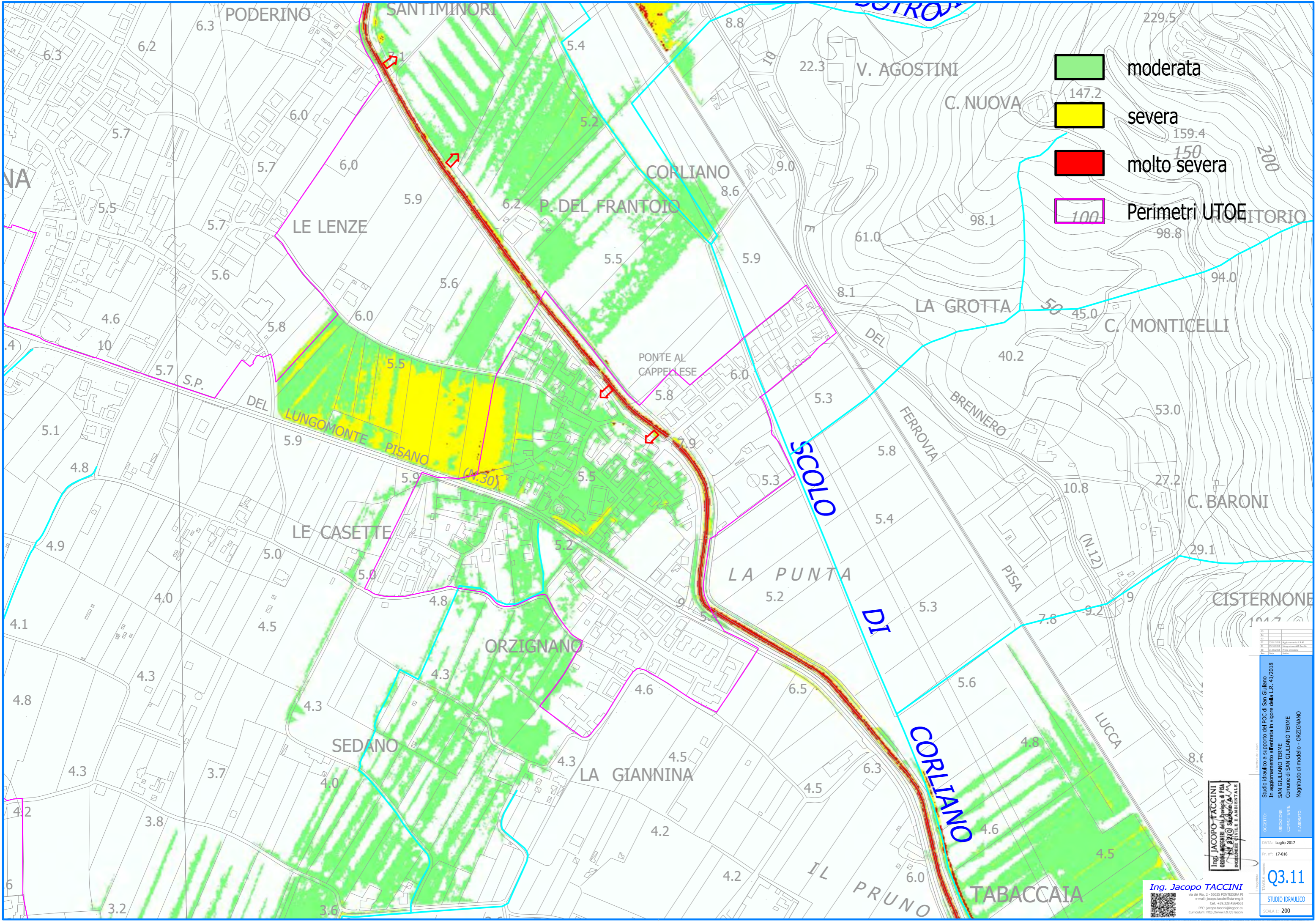

moderata  
 severa  
 molto severa  
 Perimetri UTOE  
 100

Studio idraulico a supporto del POC di San Giuliano  
 in aggiornamento allentata in vigore della L.R. 41/2018  
 LOCALITÀ: SAN GIULIANO TERME  
 COMUNE: Comune di SAN GIULIANO TERME  
 ELABORATO: Magnitudo di modello - ORZIGNANO

**Ing. JACOPO TACCINI**  
 Ingegnere della Provincia di Pisa  
 Via del Rio, 2 - 56025 PONTEDERA PI  
 e-mail: jacobotaccini@ingec.it  
 Cell. +39 328 454961  
 PEC: jacobotaccini@ingec.it  
 Curriculum: http://www.02377taccini.it

**Ing. Jacopo TACCINI**  
 Via del Rio, 2 - 56025 PONTEDERA PI  
 e-mail: jacobotaccini@ingec.it  
 Cell. +39 328 454961  
 PEC: jacobotaccini@ingec.it  
 Curriculum: http://www.02377taccini.it

DATA: Luglio 2017  
 Pr. n°: 17-016  
**Q3.11**  
 STUDIO IDRAULICO  
 SCALA 1: 200  
 Formato UNI A3 (420 x 297)



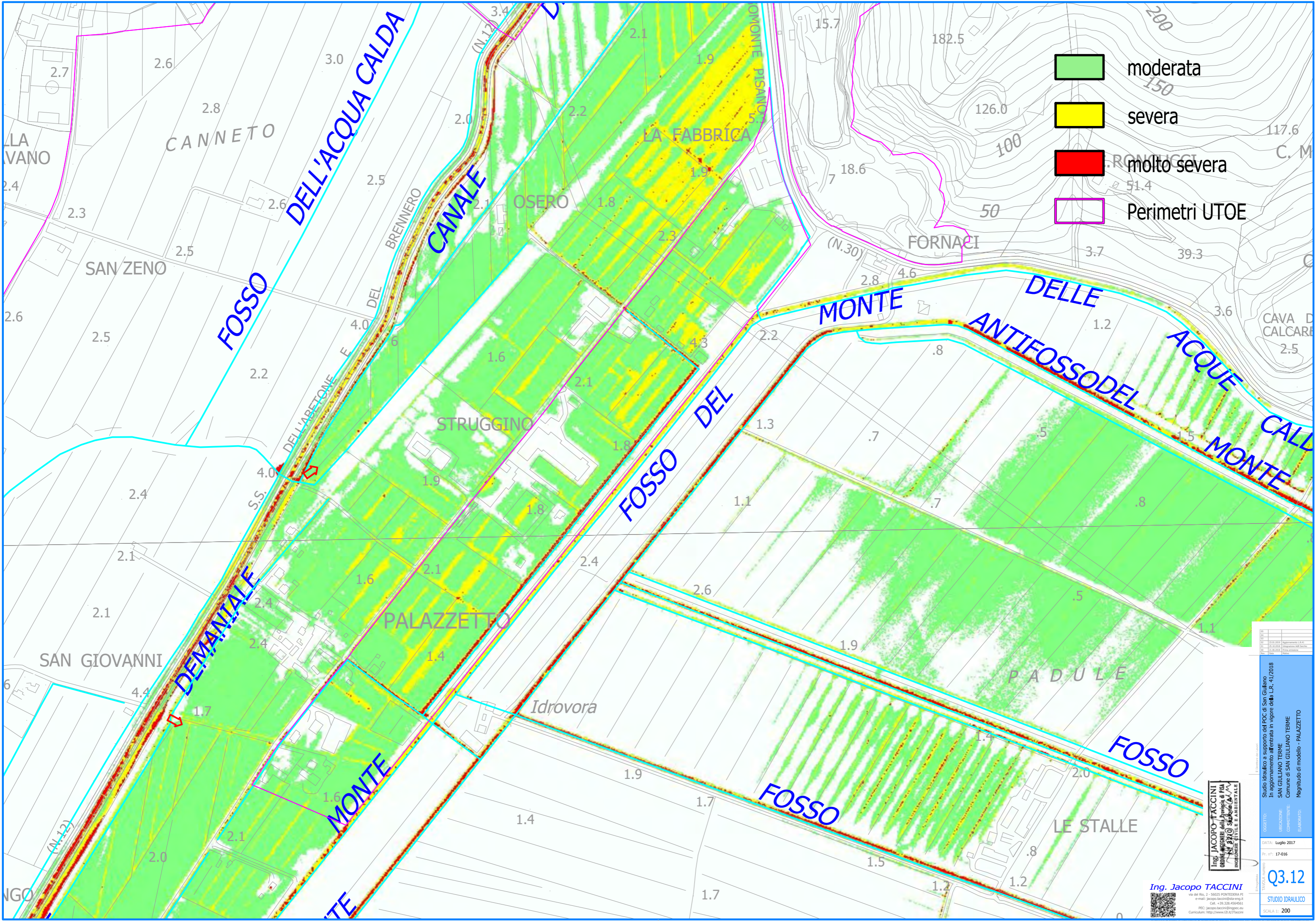

- moderata
- severa
- molto severa
- Perimetri UTOE

Studio Idraulico a supporto del POC di San Giuliano  
 in aggiornamento allentata in vigore della L.R. 41/2018  
 LOCALITÀ: SAN GIULIANO TERME  
 COMMITTENTE: Comune di SAN GIULIANO TERME  
 ELABORATO: Magnitudo di modello - PALAZZETTO

DATA: Luglio 2017  
 Pr. n°: 17-016

Q3.12

STUDIO IDRAULICO  
 SCALA 1: 200

Ing. JACOPO TACCINI  
 Dott. ingegnere della Provincia di Pisa  
 Via S. 27/10 Salsola Marina  
 Livorno - 57128

Ing. Jacopo TACCINI  
 Via del Rio, 2 - 56025 PONTEDERA PI  
 e-mail: jacopo.taccini@ingec.eu  
 Cell. +39.328.454963  
 PEC: jacopo.taccini@ingec.eu  
 Caricamento: http://www.02.0272.it





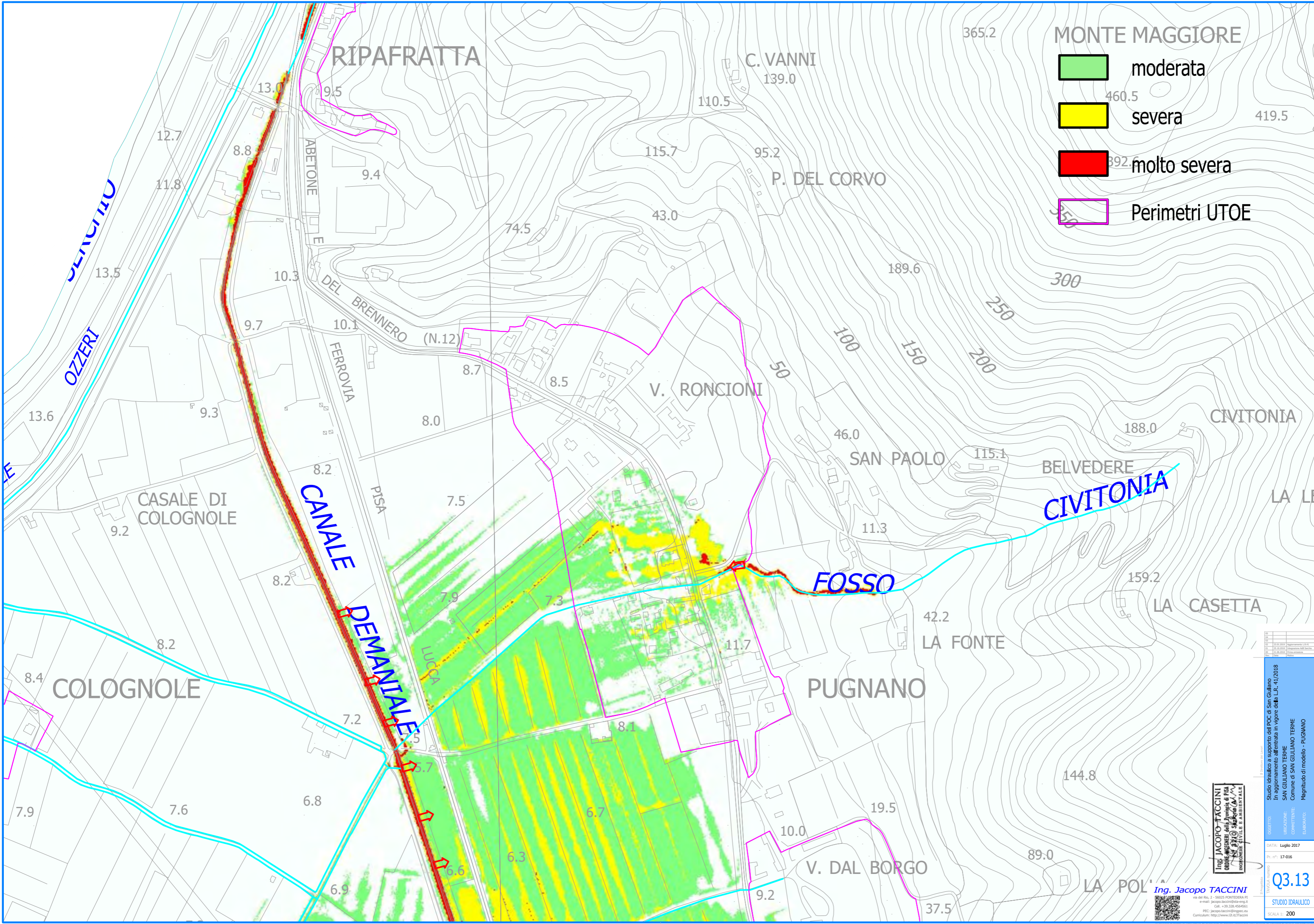

**MONTE MAGGIORE**

- moderata
- severa
- molto severa
- Perimetri UTOE

<p><b>Ing. Jacopo TACCINI</b>          Studio Idrraulico e supporto del POC di San Giuliano          in aggiornamento allertata in vigore del L.R. 41/2018          SAN GIULIANO TERME          Comune di SAN GIULIANO TERME          Magnitudo di modello - PUGNANO</p>	<p>DATA: Luglio 2017          Pr. n°: 17-016</p>
--	--

**Q3.13**

STUDIO IDRAULICO  
 SCALA 1: 200

Formato UNI A3 (420 x 297)



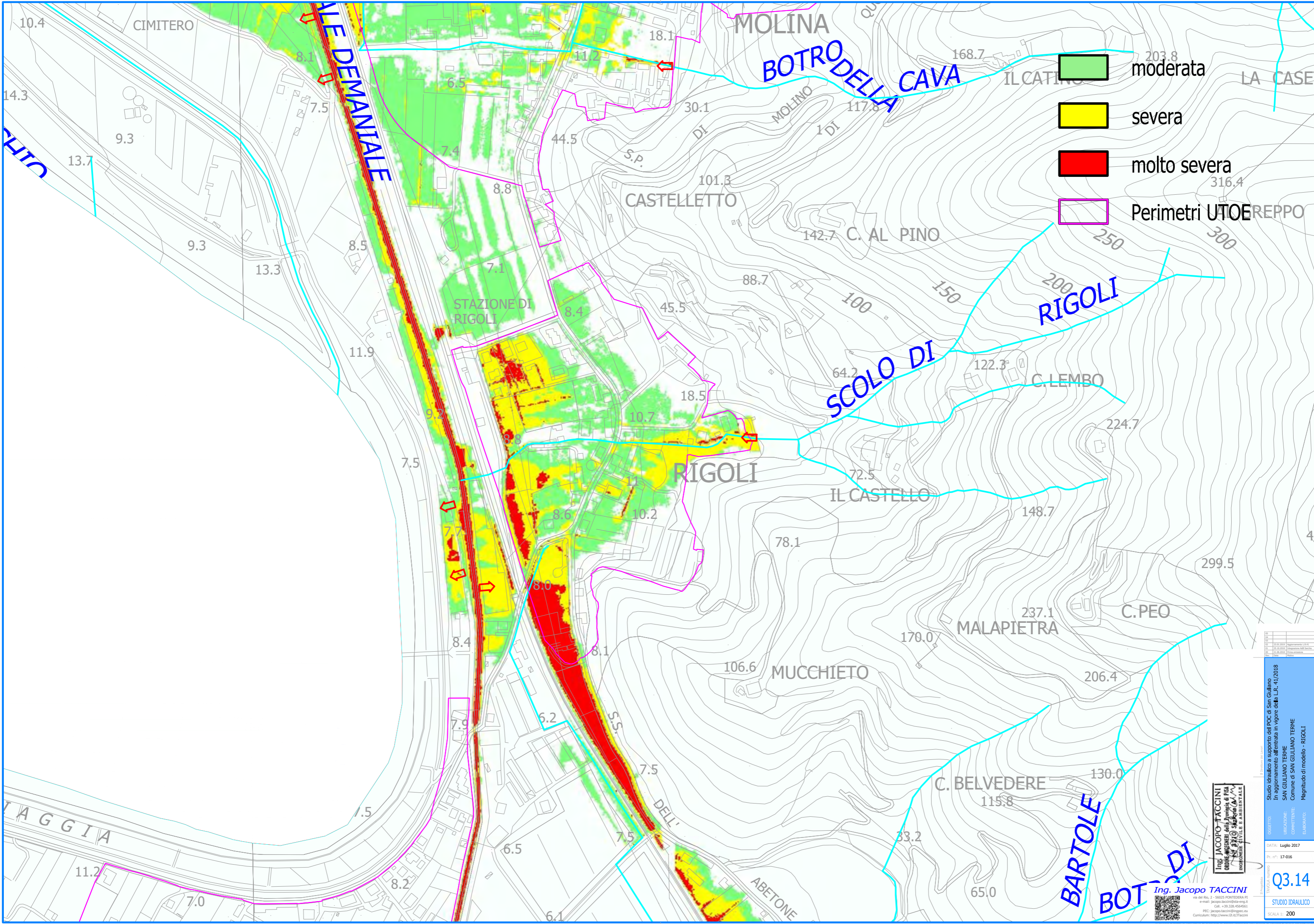

moderata  
 severa  
 molto severa  
 Perimetri UTOEREPPPO

Studio idraulico a supporto del POC di San Giuliano  
 in aggiornamento allentata in vigore della L.R. 41/2018  
 SAN GIULIANO TERME  
 Comune di SAN GIULIANO TERME  
 Magnitudo di modello - RIGOLI

DATA: Luglio 2017  
 Pr. n°: 17-016

**Q3.14**  
 STUDIO IDRAULICO  
 SCALA 1: 200

**Ing. JACOPO TACCINI**  
 Ingegnere della Provincia di Pisa  
 Via del Rio, 2 - 56025 PONTEDERA PI  
 e-mail: jacopo.taccini@ing.it  
 Cell. +39.328.454561  
 PEC: jacopo.taccini@ingpec.it  
 Curriculum: http://www.028773.com

Ing. Jacopo TACCINI  
 Formato UNI A3 (420 x 297)



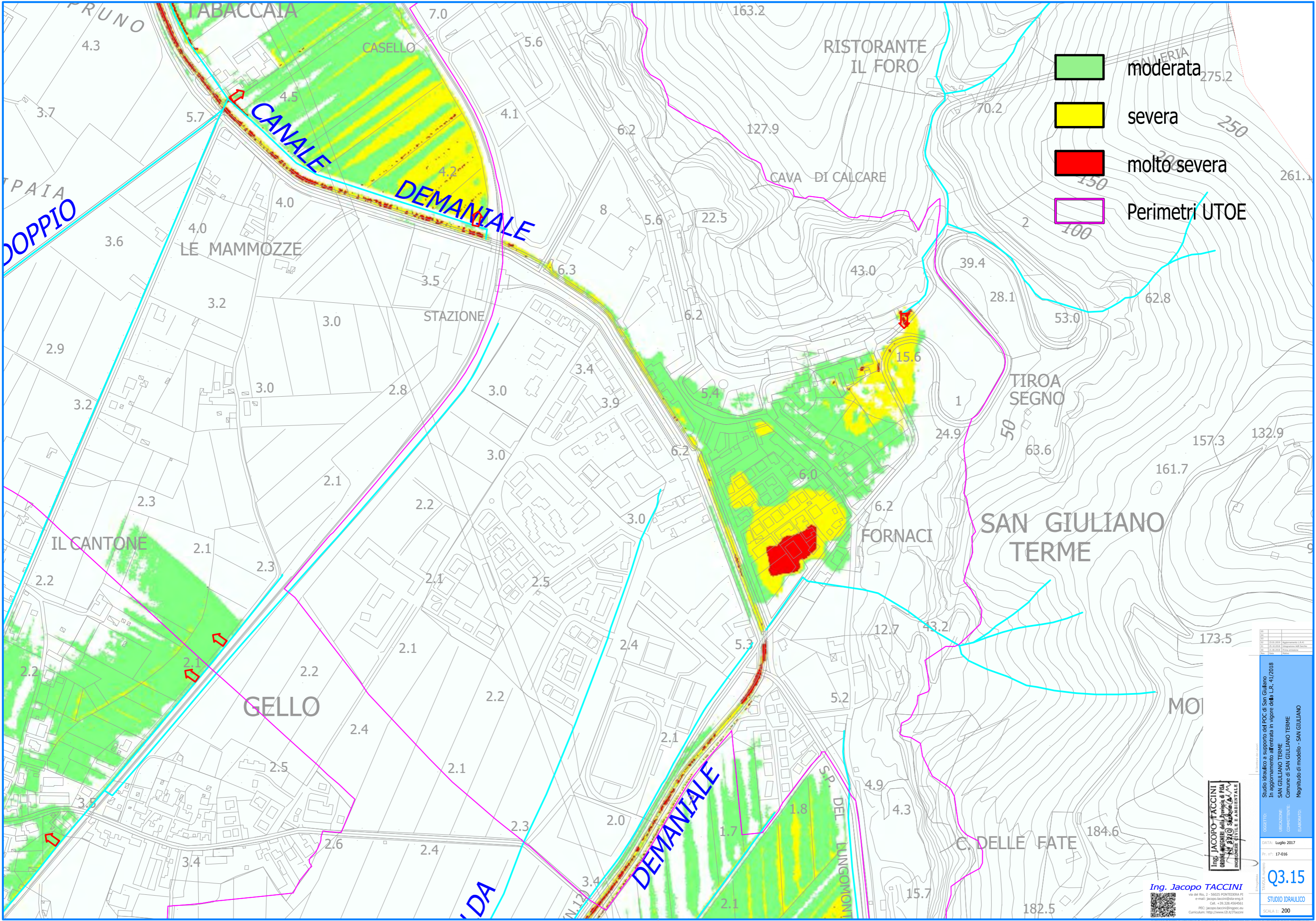

moderata  
 severa  
 molto severa  
 Perimetri UTOE

<b>Ing. JACOPO TACCINI</b> Studio Idraulico e supporti del POC di San Giuliano in aggiornamento allentata in vigore del L.R. 41/2018 Via del Rio, 2 - 56025 PONTEDERA PI e-mail: jacopo.taccini@studio-idraulico.it Tel. +39.328.454963 PEC: jacopo.taccini@ingpec.it Curriculum: http://www.ingpec.it	
DATA: Luglio 2017 PR. N°: 17-016 SCALA: 1:200	<b>Q3.15</b> STUDIO IDRAULICO
Formato UNI A3 (420 x 297)	