



COMUNE DI SAN GIULIANO TERME

PROVINCIA DI PISA

PIANO OPERATIVO COMUNALE

APPROVAZIONE

Ai sensi degli artt. 222 e 228 L.R. N°65/2014 "NORME PER IL GOVERNO DEL TERRITORIO"

ALLEGATO 6 – Beni soggetti a vincolo espropriativo ai sensi dell'articolo 9 e 10 del DPR 327/2001 ed articolo 95 c.3 lett.g

3. Album Tavole ed elenco ad integrazione

ALLEGATO 6

OTTOBRE 2019



Sindaco
Sergio Di Maio
Responsabile del
procedimento
Architetto Monica Luperi
Garante dell'informazione
e della partecipazione
Dottore Alessio Pierotti

V.A.S.
Autorità competente
Architetto Silvia Fontani
Elaborazione V.A.S.
Dottorssa Elena Fantoni
Dottorssa Alessandra Matteini

Gruppo di lavoro
Architetto Monica Luperi
Dottore Gian Luca Vannini
Dottorssa Alessandra Matteini
Architetto Michela Luperini
Geometra Sabrina Valentini

Collaboratori
Geometra Fabrizio Desideri
Geometra Marco Lelli
Architetto Cecilia Frassi

Sistema Informativo
Geografico
Dottore Gian Luca Vannini



Allegato 6 – Beni soggetti a vincolo espropriativo ai sensi dell'art. 9 e 10 del D.P.R. 327/2001 ed articolo 95 c. 3 lett. g

Allegato 3 - Album Tavole ed elenco ad integrazione

Nell'ambito del procedimento di apposizione del Vincolo preordinato all'espropriazione sono state attivate le comunicazioni previste dall'articolo 8 comma 4 della L.R.30/2005 per le aree meglio individuate nell'Allegato 6) ai sensi dell'articolo 95 c.3 lett.g L.R.65/2014, beni soggetti a vincolo ai fini espropriativi ai sensi degli articoli 9 e 10 del D.P.R 327/2001.

Il presente allegato contiene le modifiche ad integrazione agli elaborati che compongono il Piano Operativo comunale adottato di seguito elencati:

Allegato 1 – Elenco ditte soggette all'apposizione dei vincoli preordinati all'esproprio;

Allegato 2 – Album tavole con individuazione delle aree soggette ad esproprio.

e si sonstanziano in:

a. recepimento controdeduzioni alle osservazioni al P.O.C. adottato con delibera consiliare n.13 del 04/04/2019 e al vincolo preordinato all'esproprio

1) *controdeduzioni alle osservazioni n. 38/292_06 al P.O.C. adottato – eliminazione strada*

Tavola 35 – eliminazione strada con contestuale retinatura rosa e riferimenti catastali (Foglio 88 Particelle 784-928-349-765)

Elenco – eliminazione punto 18

2) *controdeduzione all'osservazione n. 1 al vincolo preordinato all'esproprio recepito con il contributo d'ufficio allegato A1 suddetta deliberazione*

Tavola 23 – riferimento catastale (Foglio 54 Particella 51)

3) *controdeduzioni alle osservazioni n. 58/292_3 al P.O.C. adottato – inserimento strada*

Tavola 14 – inserimento strada (Foglio 36 Particella 657)

Elenco – integrazione ditta

b. errori materiali

Tavola 11 - eliminazione retinatura rosa, riferimenti catastale e numero di riferimento (Foglio 30 Particelle 1404-1386-342-949-258-340-888-501-339-884-402-393)

Tavola 14 – eliminazione retinatura rosa e riferimento catastale (Foglio 36 Particelle 377-472) ridefinizione individuazione strada

Tavola 14 – prolungamento strada (Foglio 36 Particelle 542)

Tavola 23 – eliminazione retinatura rosa e riferimento catastale (Foglio 68 Particella 100-215-strada)

Tavola 28 - eliminazione retinatura rosa e riferimento catastale (Foglio 50 Particella strada
- Foglio 61 Particella strada)

Tavola 20 - eliminazione retinatura rosa e riferimento catastale (Foglio 49 Particella strada
- Foglio 50 Particella strada)

Tavola 41- eliminazione riferimenti catastali (Foglio 96 Particelle 80-acqua).

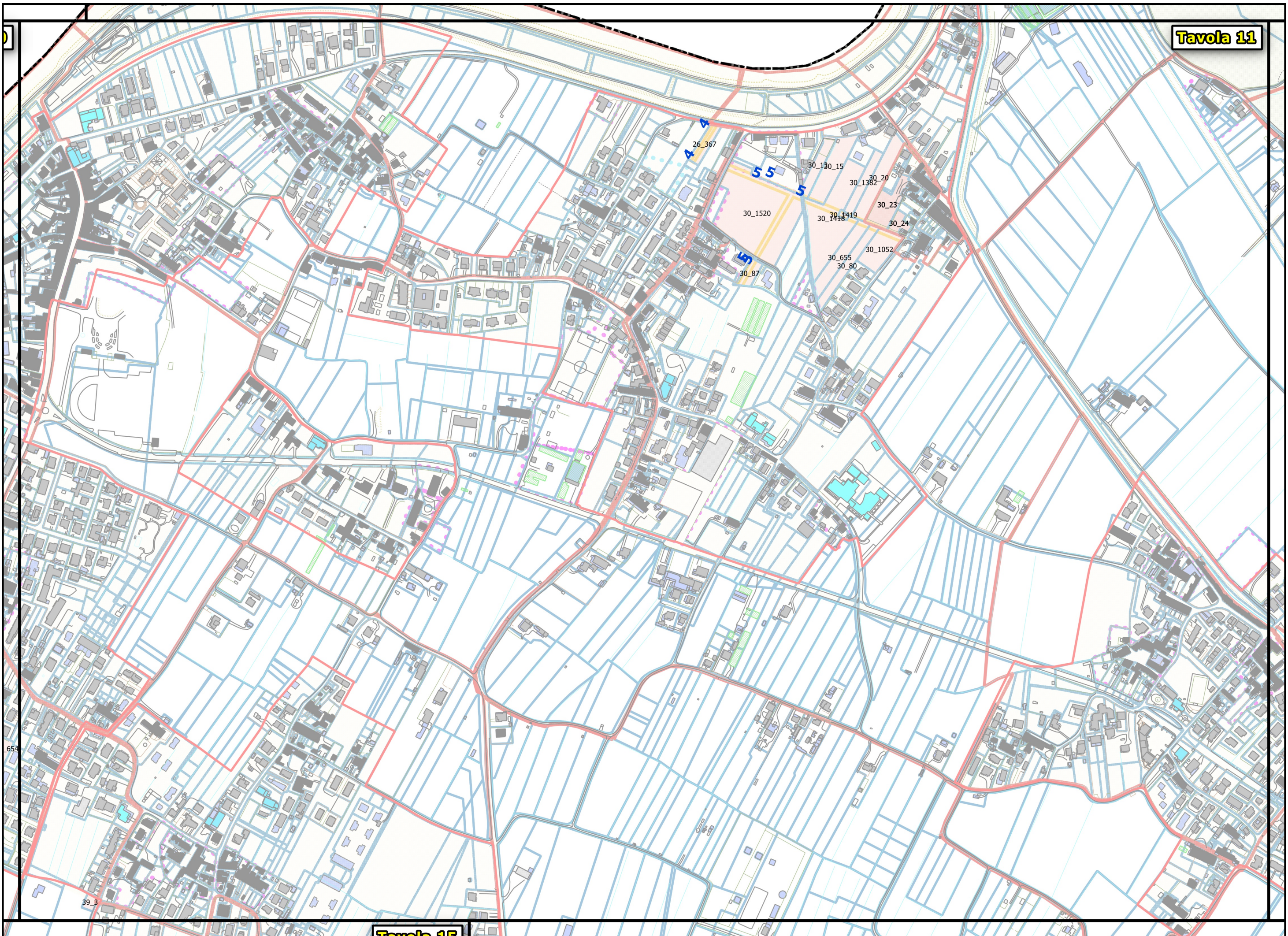

Particelle sottoposte ad esproprio

Viabilità di previsione

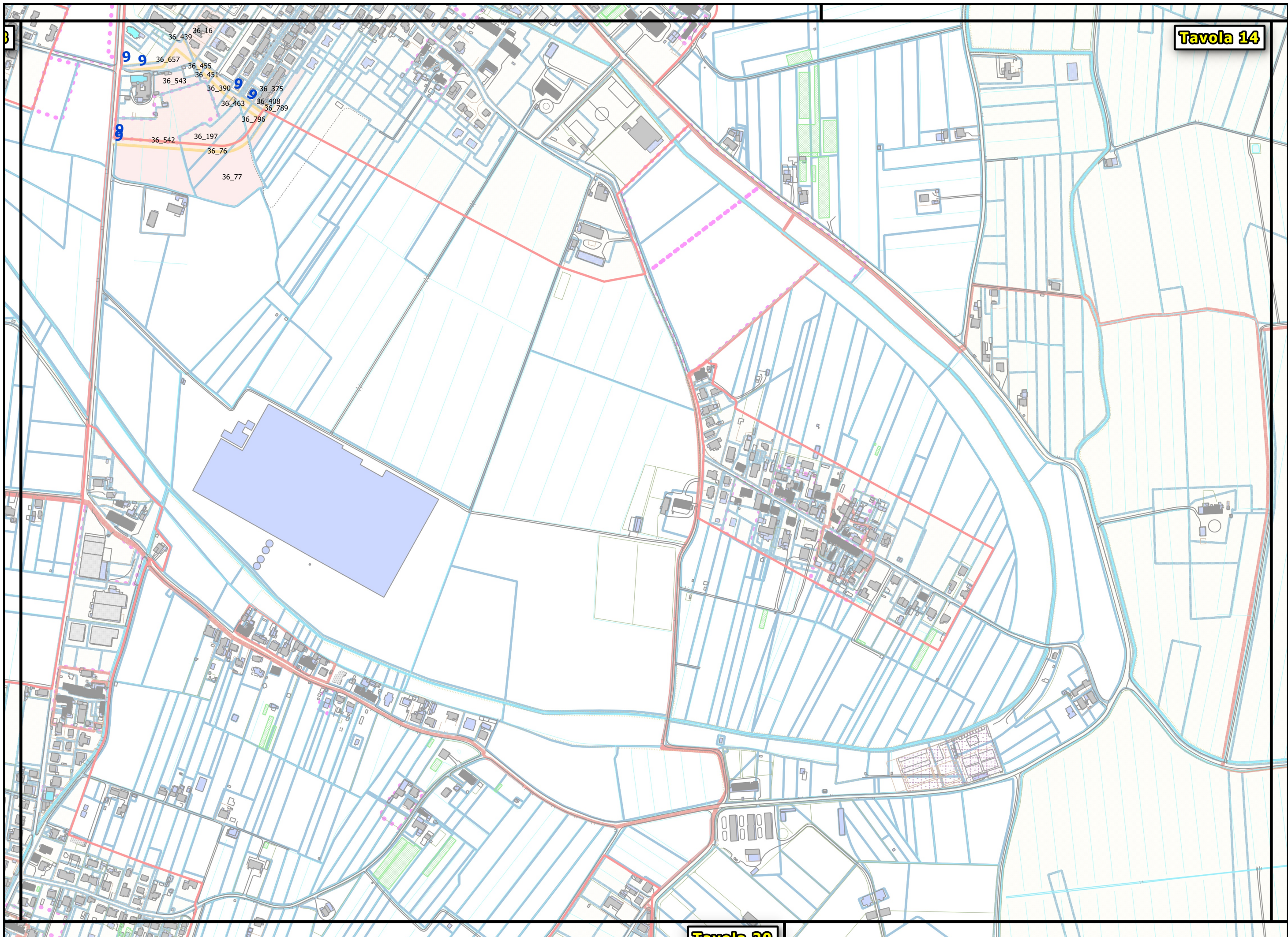

Viabilità di previsione
Particelle sottoposte ad esproprio

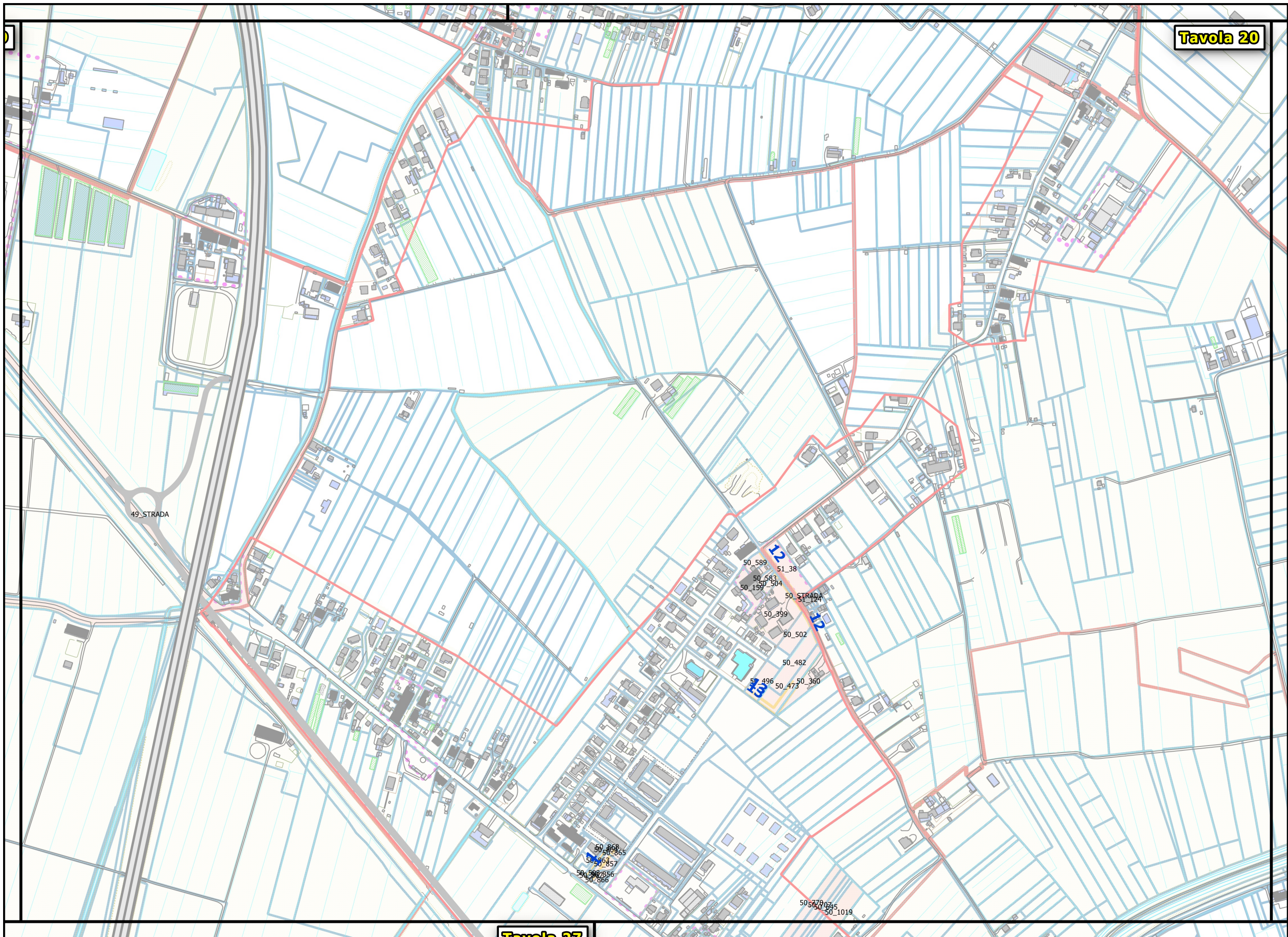

Viabilità di previsione



Particelle sottoposte ad esproprio

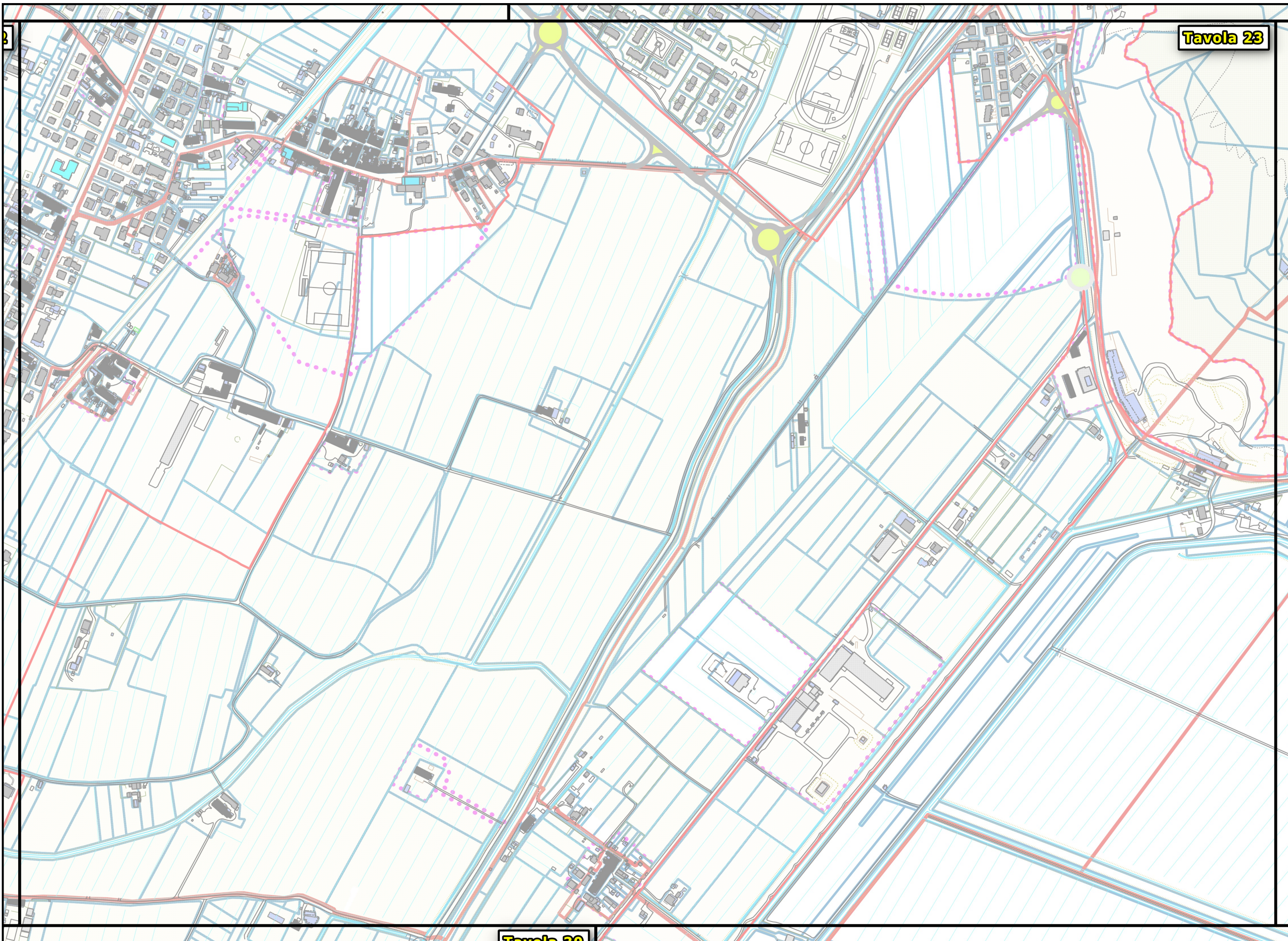

Viabilità di previsione
Particelle sottoposte ad esproprio

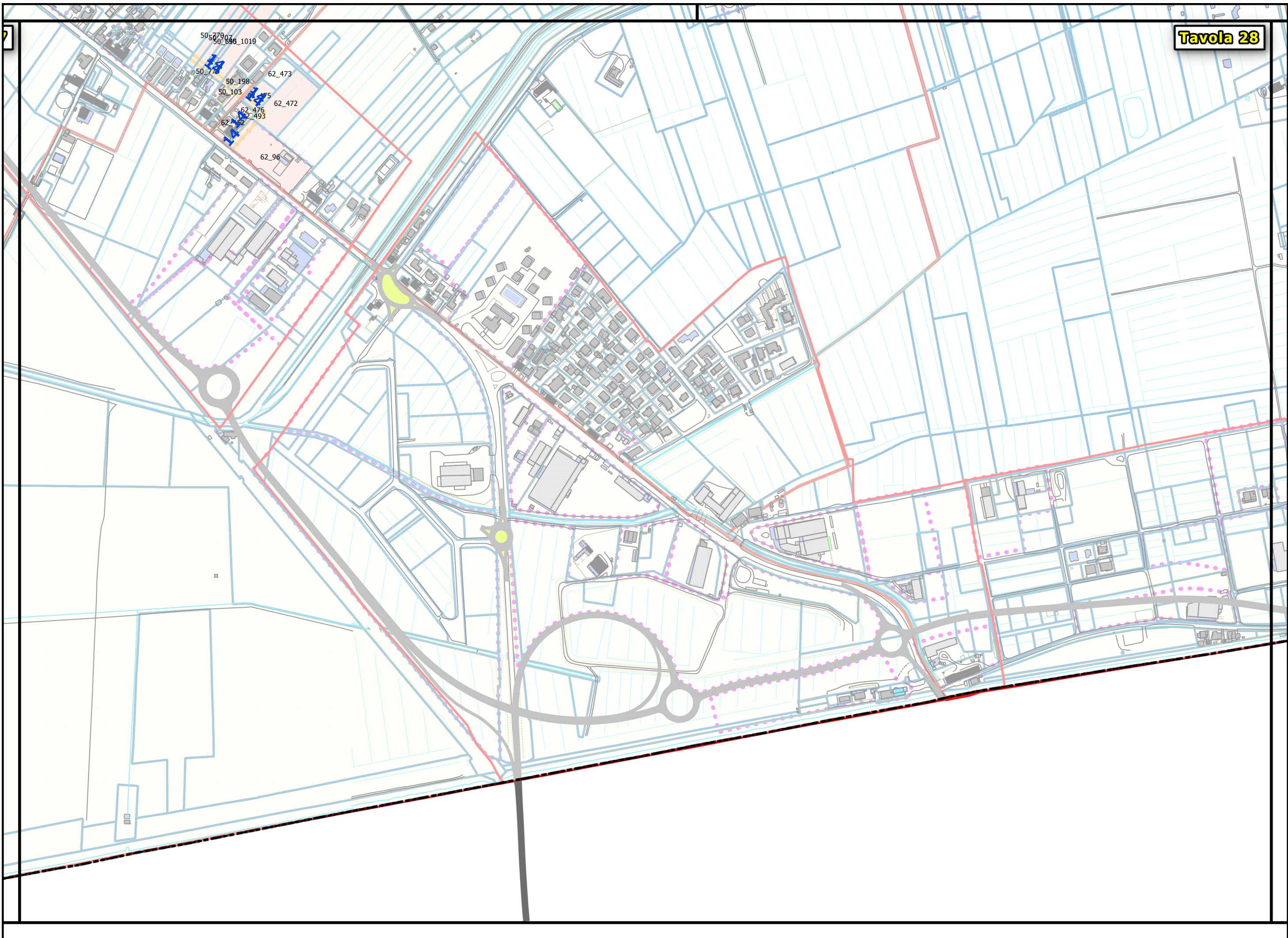

Viabilità di previsione
Particelle sottoposte ad esproprio

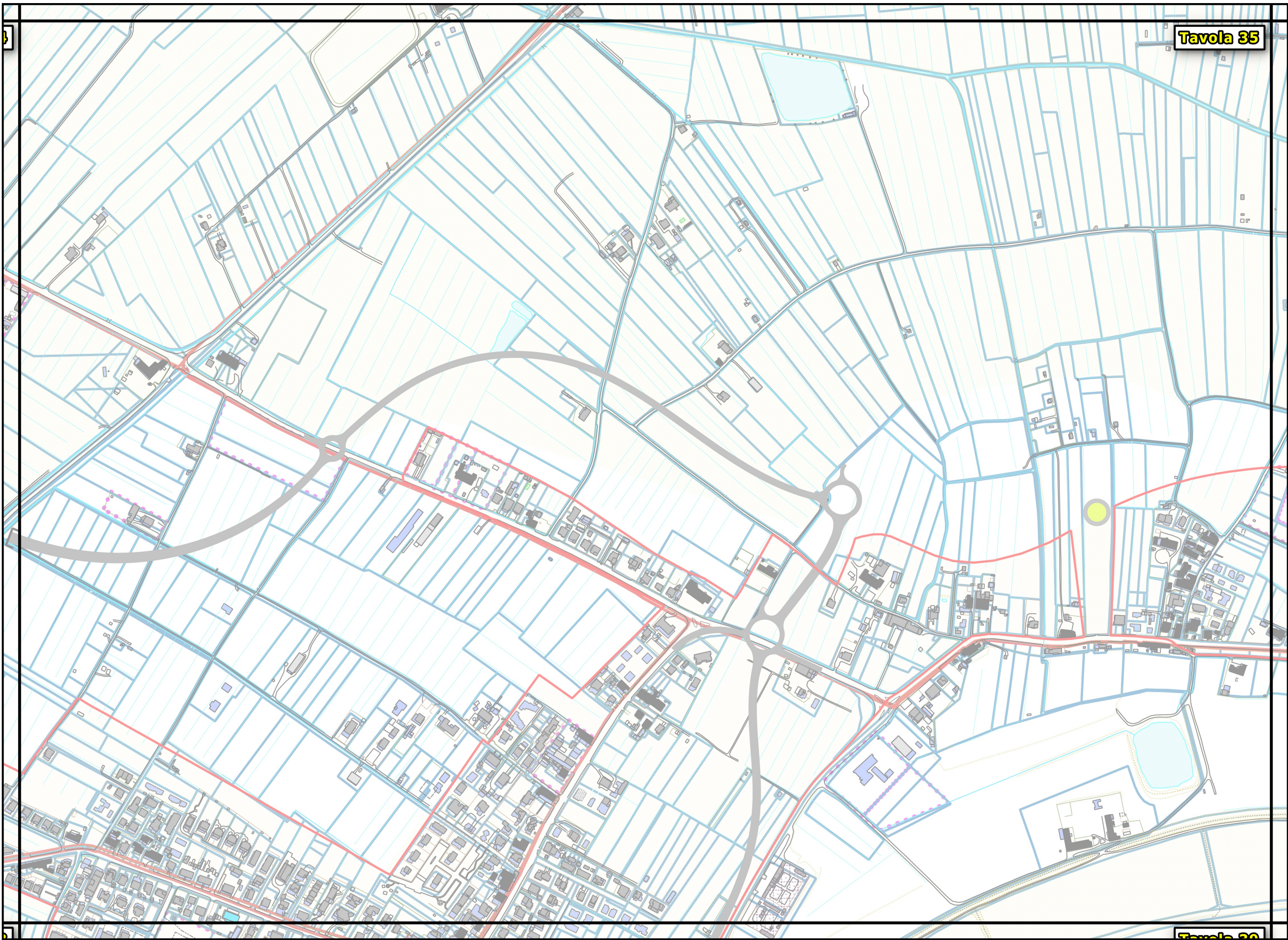

Viabilità di previsione



Particelle sottoposte ad esproprio

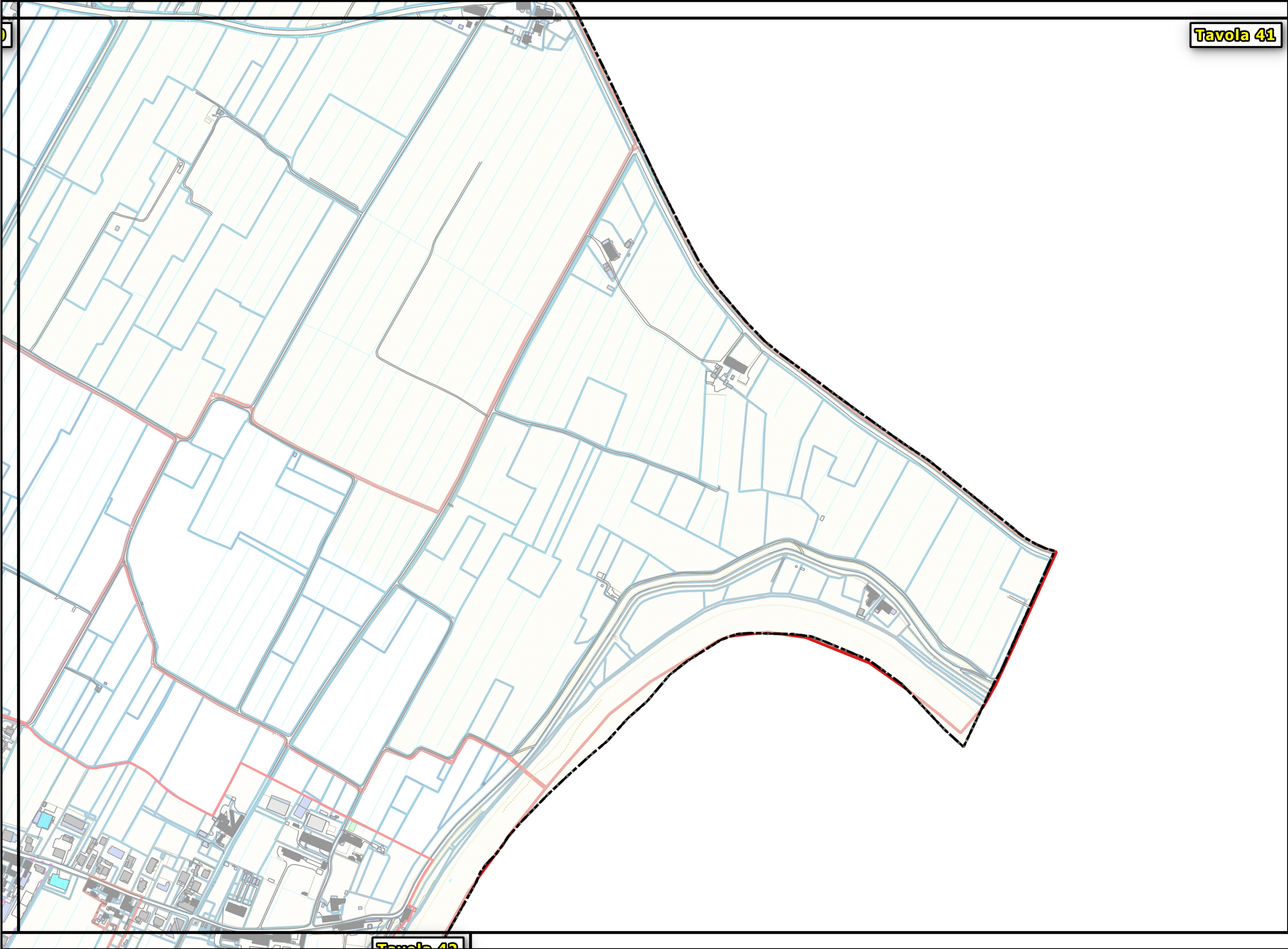

Viabilità di previsione



Particelle sottoposte ad esproprio

N. ID.	FOGLIO	PARTICELLA	TIPO	DITTA CATASTALE
9 int.	36	657	T	ISTITUTO PER IL SOSTENTAMENTO DEL CLERO DELLA DIOCESI DI PISA con sede in PISA