

**LEGENDA**

**Beni architettonici tutelati ai sensi della Parte II del D.Lgs. 42/2004 (art. 34)**

Beni architettonici tutelati (codice identificativo regionale)

**Immobili ed aree di notevole interesse pubblico - (art. 34)**

Immobili ed aree di notevole interesse pubblico D.Lgs. 42/2004, art.136

- Zona adiacente all'acquedotto medico DM 12/11/1962 G.U. 309;

- Zona lato sinistro del Viale Pisa-San Giuliano Terme (viale storico) DM 24/03/1958 G.U. 91;

- Territorio delle colline e delle ville lucchesi DM 17/07/1985 G.U. 195;

- Area intercomunale costiera DM 17/10/1985 G.U. 1985;

- Località di Cersommasa, frazione di Ripaffatta DM 08/06/1973 G.U. 255 del 1973a;

- Zone di Tombolo, San Rossore Migliarino, site nei comuni di Pisa, San Giuliano Terme e Vecchiano DM 10/04/1952 G.U. 108;

**Aree tutelate per legge ai sensi dell'art. 142 del D.Lgs 42/04 - (art. 35)**

Let. a) - I territori costieri

Aree tutelate - I Sistemi costieri 2. Litorale sabbioso dell'Arno e del Serchio

Let. b) - I territori contermini ai laghi

Aree tutelate - Specchi di acqua con perimetro maggiore di 500m

Let. c) - I fiumi, i torrenti, i corsi d'acqua

Aree tutelate - Fiumi, torrenti (Allegato L), corsi d'acqua (Allegato E)

Let. f) - I parchi e le riserve nazionali o regionali

Parchi regionali

Let. g) - I territori coperti da foreste e da boschi

Aree tutelate scala minore di 1:50.000

Let. i) - Le zone umide

Aree tutelate

Let. m) - Le zone di interesse archeologico

Zone tutelate di cui all'art. 11.3 lett. c) dell'Elaborato 78 della Disciplina dei beni paesaggistici

Beni archeologici tutelati ai sensi della Parte II del D.Lgs. 42/2004 con valenza paesaggistica coincidenti con le zone tutelate di cui all'art. 11.3 lett. c)

**Vincoli sovraordinati e zone di rispetto - (art. 38)**

Vincolo idrogeologico e forestale (ex R.D. 3267/1923)

Aree di rispetto di pozzi e sorgenti (D.P.R. 236/88)

Aree di protezione di pozzi e sorgenti (D.P.R. 236/88)

Aree di rispetto cimiteriale (R.D. 1265/34; D.P.R. 285/90)

Aree di rispetto dei depuratori

Fasce di rispetto della viabilità (D.L. 285/92)

Fasce di rispetto delle ferrovie (D.P.R. 753/80)

Elettrodotti e fasce di rispetto Ministeriale: 3 µT (art. 4 D.P.C.M. 8/7/2003) Cautelativa: 0,4 µT (P.T.C. Doc.Q.C.3)

Aree Naturali Protette di Interesse Locale [A.N.P.I.L.] (L.R. 49/95)

Boschi percorsi da fuoco (L.R. n.39/2000)

Zona di salvaguardia idraulica (art. 48.bis)

**Invarianti Strutturali - (art. 37)**

Siti archeologici (c.f.r. Piano Strutturale)

Edilizia religiosa (c.f.r. Piano Strutturale)

Edilizia militare (c.f.r. Piano Strutturale)

Grotte (c.f.r. Piano Strutturale)

Ville (c.f.r. Piano Strutturale)

Tracce di centuriazione (c.f.r. Piano Strutturale)

Viabilità storica (S.S. n°12) (c.f.r. Piano Strutturale)

Acquedotti storici fuori terra (c.f.r. Piano Strutturale)

Acquedotti storici interrati

Paleovalvi (c.f.r. Piano Strutturale)

Fiumi e torrenti (c.f.r. Piano Strutturale)

Corridoi ambientali (c.f.r. Piano Strutturale)

Golena del Fiume (c.f.r. Piano Strutturale)

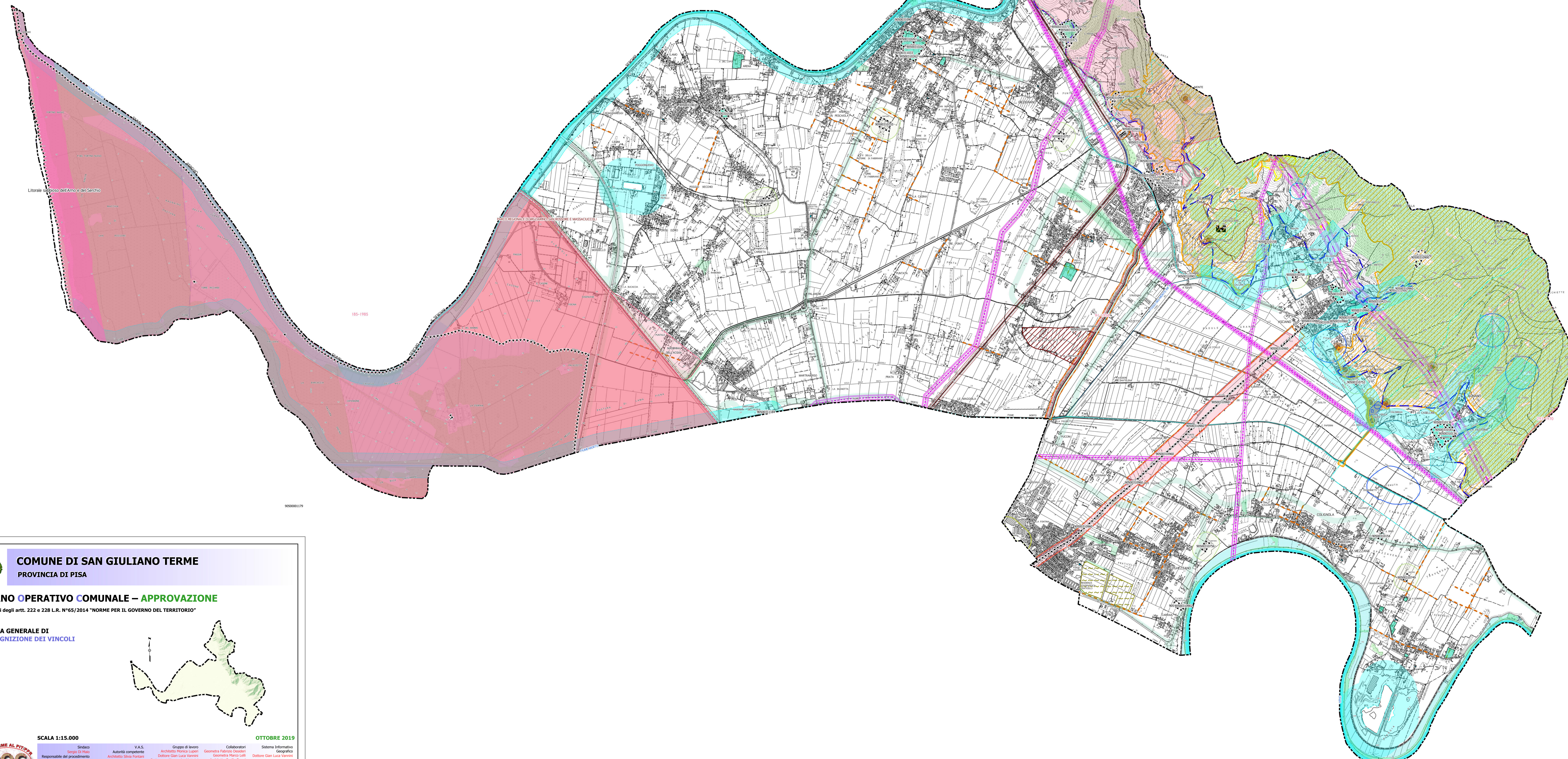

**COMUNE DI SAN GIULIANO TERME**  
 PROVINCIA DI PISA

**PIANO OPERATIVO COMUNALE – APPROVAZIONE**  
 Ai sensi degli artt. 222 e 228 L.R. N°65/2014 "NORME PER IL GOVERNO DEL TERRITORIO"

**CARTA GENERALE DI RICOGNIZIONE DEI VINCOLI**

SCALA 1:15.000

OTTOBRE 2019

<b>Sindaco</b> Sergio Di Piro	<b>V.A.S.</b> Autorella competente Architetta Silvia Pavesi	<b>Gruppo di lavoro</b> Architetti: Marco Lupini Dott. Ing. Gian Luca Neri	<b>Collaboratori</b> Geometra Fabrizio Sestini Geometra Marco Lotti Architetto Cecilia Pavesi
<b>Responsabile del procedimento</b> Giuseppe Pavesi - CAPEL	<b>Elaborazione V.A.S.</b> Dottoranda Alessandra Pavesi	<b>Architetti</b> Architetta Silvia Pavesi Geometra Gianluca Valentini	<b>Sistema Informativo Geografico</b> Dott. Ing. Gian Luca Neri
<b>Genere dell'informazione e della partecipazione</b> Dott. Ing. Pavesi	<b>Partecipazione</b> Dott. Ing. Pavesi		

**POC**