

LEGENDA

Beni architettonici tutelati ai sensi della Parte II del D.Lgs. 42/2004 (art. 34)

- Beni architettonici tutelati (codice identificativo regionale)
- Immobili ed aree di notevole interesse pubblico - (art. 34)**
- Immobili ed aree di notevole interesse pubblico (D.Lgs.42/2004, art.136)

Aree tutelate per legge ai sensi dell'art. 142 del D.Lgs 42/04 - (art. 35)

- Let. a) - I territori costieri
 - Aree tutelate - I Sistemi costieri
 - Litorale sabbioso dell'Arno e del Serchio
- Let. b) - I territori contermini ai laghi
 - Aree tutelate
 - Specchi di acqua con perimetro maggiore di 500m
- Let. c) - I fiumi, i torrenti, i corsi d'acqua
 - Aree tutelate
 - Fiumi, torrenti (Allegato L), corsi d'acqua (Allegato E)
- Let. f) - I parchi e le riserve nazionali o regionali
 - Parchi regionali
- Let. g) - I territori coperti da foreste e da boschi
 - Aree tutelate scala minore di 1:50.000
- Let. i) - Le zone umide
 - Aree tutelate
- Let. m) - Le zone di interesse archeologico
 - Zone tutelate di cui all'art. 11.3 lett. c) dell'Elaborato 7B della Disciplina dei beni paesaggistici
 - Beni archeologici tutelati ai sensi della Parte II del D.Lgs. 42/2004 con valenza paesaggistica coincidenti con le zone tutelate di cui all'art. 11.3 lett. c)

Vincoli sovraordinati e zone di rispetto - (art. 39)

- Vincolo idrogeologico e forestale (ex R.D. 3267/1923)
- Aree di rispetto di pozzi e sorgenti (D.P.R. 236/88)
- Aree di protezione di pozzi e sorgenti (D.P.R. 236/88)
- Aree di rispetto cimiteriale (R.D. 1265/34; D.P.R. 285/90)
- Aree di rispetto dei depuratori
- Fasce di rispetto della viabilità (D.L. 285/92)
- Fasce di rispetto delle ferrovie (D.P.R. 753/80)
- Elettrodotti e fasce di rispetto Ministeriale: 3 µT (art. 4 D.P.C.M. 8/7/2003) Cautelativa: 0,4 µT (P.T.C. Doc.Q.C.3)
- Aree Naturali Protette di Interesse Locale (A.N.P.I.L.) (L.R. 49/95)
- Boschi percorsi da fuoco (L.R. n.39/2000)
- Zona di salvaguardia idraulica (art. 48.bis)

Invarianti Strutturali - (art. 37)

- Siti archeologici (c.f.r. Piano Strutturale)
- Edilizia religiosa (c.f.r. Piano Strutturale)
- Edilizia militare (c.f.r. Piano Strutturale)
- Grotte (c.f.r. Piano Strutturale)
- Ville (c.f.r. Piano Strutturale)
- Tracce di centuriazione (c.f.r. Piano Strutturale)
- Viabilità storica (S.S. n°12) (c.f.r. Piano Strutturale)
- Acquedotti storici fuori terra (c.f.r. Piano Strutturale)
- Acquedotti storici interrati
- Paleovalle (c.f.r. Piano Strutturale)
- Fiumi e torrenti (c.f.r. Piano Strutturale)
- Corridoi ambientali (c.f.r. Piano Strutturale)
- Golena del Fiume (c.f.r. Piano Strutturale)

GIUGNO 2018

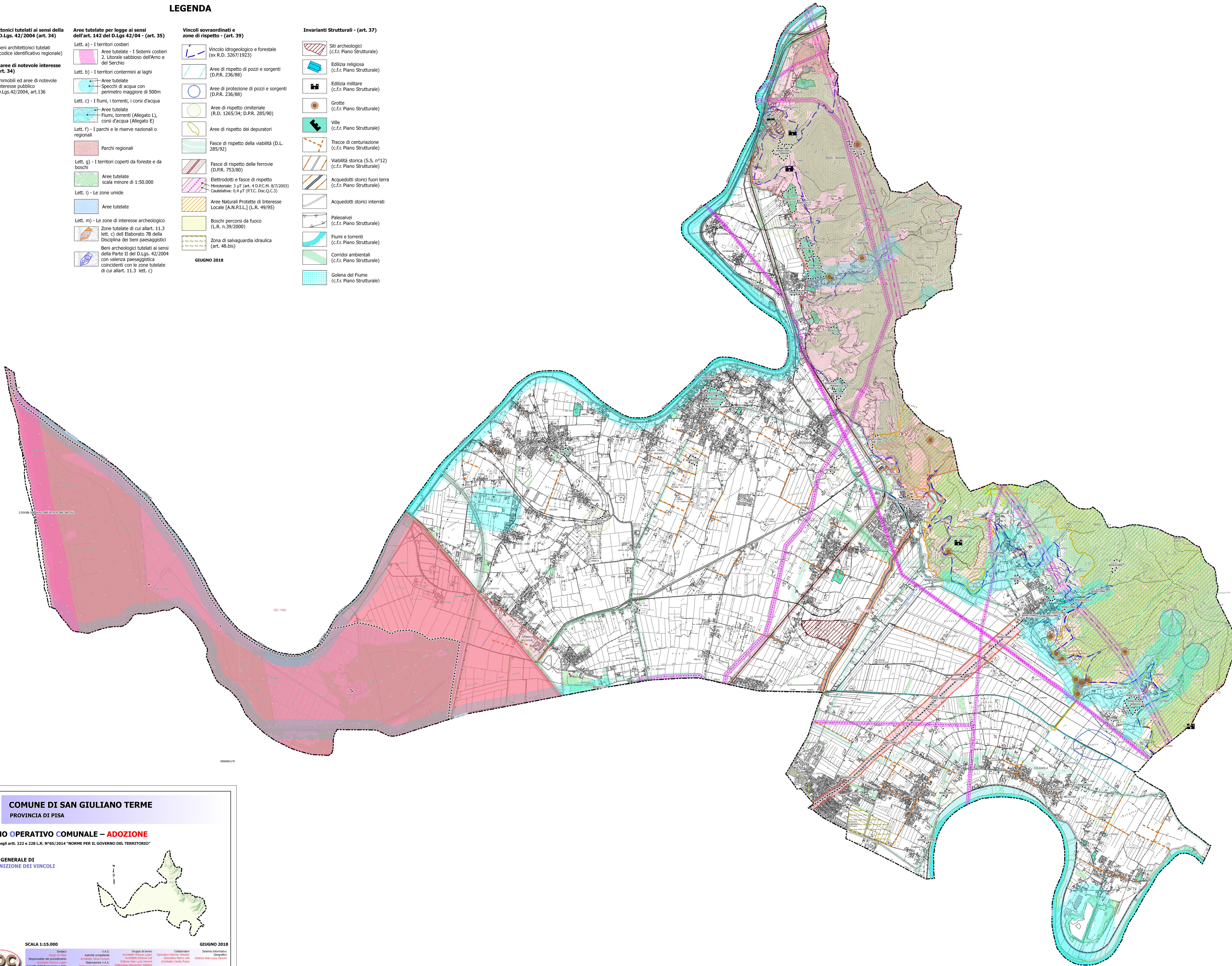

COMUNE DI SAN GIULIANO TERME
 PROVINCIA DI PISA

PIANO OPERATIVO COMUNALE – ADOZIONE
 Ai sensi degli artt. 222 e 228 L.R. N°65/2014 "NORME PER IL GOVERNO DEL TERRITORIO"

CARTA GENERALE DI RICOGNIZIONE DEI VINCOLI

SCALA 1:15.000

POC

Gruppo di lavoro

V.A.S. Architetto Silvia Cecchi
 Architetto Silvia Cecchi
 Architetto Luca Santini
 Dottoranda Alessandra Mattioli
 Dottoranda Valeria Valentini

Collaboratori

Geometra Fabrizio Sestini
 Geometra Marco Lotti
 Architetto Cecilia Prati

Sistema Informativo

Geografo
 Dottoranda Gian Luca Naverre

GIUGNO 2018