

**COMUNE DI SAN GIULIANO TERME**  
 PROVINCIA DI PISA

**PIANO OPERATIVO COMUNALE - AVVIO DEL PROCEDIMENTO**

**ALLEGATO 3**  
**TERRITORIO URBANIZZATO**

Individuazione ai sensi dell'articolo 224 della L.R. 65/2014

**TAVOLA 2/5 - ZONA OVEST**

- Sant'Andrea in Pescaiola
- Metato
- Arena
- Il Lamo
- Cafaggiareggi
- Piaggia
- Pontedoro
- Cardeta
- Madonna dell'Acqua
- Pontelungo
- Martraverso

SCALA 1:5.000

MARZO 2017

Sindaco: Sergio Di Palo  
 Responsabile del procedimento: Architetto Marco Lupari  
 Garante dell'informazione e della partecipazione: Dott.ssa Eleonora Pignatelli

V.A.S. Autorità competente: Architetto Alessandra Mattioli  
 Elaborazione V.A.S.: Dott.ssa Eleonora Pignatelli  
 Gruppo di lavoro: Architetto Serena Colli, Architetto Alessandra Mattioli, Architetto Nicola Lupari, Geom. Sabrina Valentini

Collaboratori: Geom. Fabrice Davanni, Geom. Marco Cilli, Dott.ssa Giuliana Verrini

Sistema Informativo Geografico

**POC**

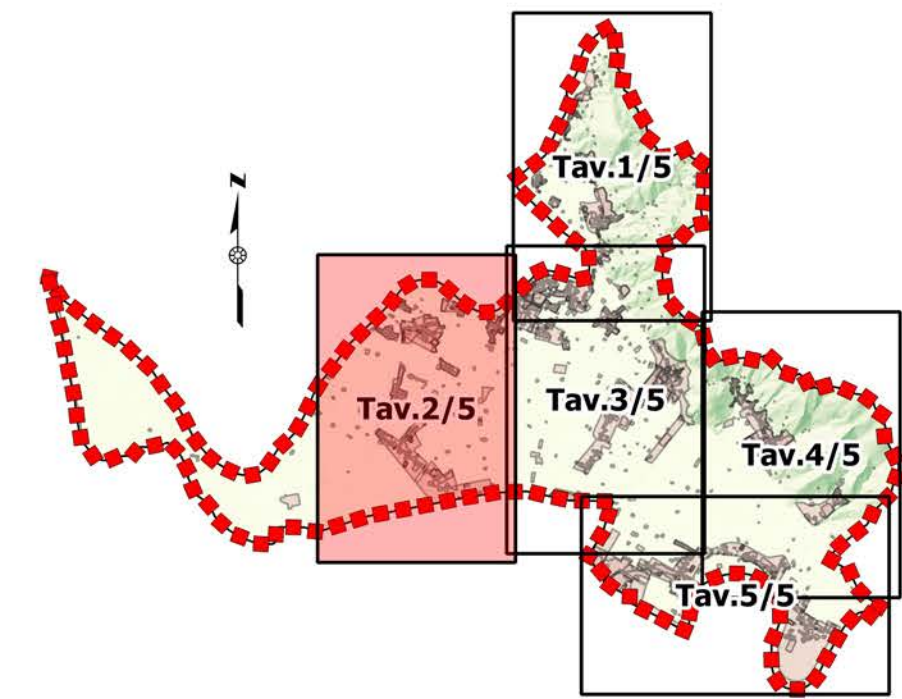

**Legenda**

- Territorio urbanizzato
- Territorio rurale

Base cartografica: data base topografico Regione Toscana 2010.