

COMUNE DI SAN GIULIANO TERME
 PROVINCIA DI PISA

PIANO OPERATIVO COMUNALE - AVVIO DEL PROCEDIMENTO

ALLEGATO 3
TERRITORIO URBANIZZATO

Individuazione ai sensi dell'articolo 224 della L.R. 65/2014

TAVOLA 1/5 - ZONA NORD

- Ripafraffa Farneta
- Pugnano
- Colognole
- Patrignone
- Molina di Quosa
- Rigoli

SCALA 1:5.000

MARZO 2017

POC

Sindaco: Sergio Di Palo
 Responsabile del procedimento: Architetto Marco Lupari
 Garante dell'informazione e della partecipazione: Dott.ssa Eleonora Pignatelli

V.A.S. Autorità competente: Architetto Alessandra Hattner
 Elaborazione V.A.S.: Dott.ssa Eleonora Hattner
 Gruppo di lavoro: Architetto Serena Celli, Architetto Alessandra Hattner, Architetto Nicola Lupari, Architetto Sabrina Valentini

Collaboratori: Geometra Fabrizio Dessanti, Geometra Marco Celli, Architetto Cecilia Frasca

Sistema Informativo: Geografico, Geomatico

Base cartografica: data base topografico Regione Toscana 2010.

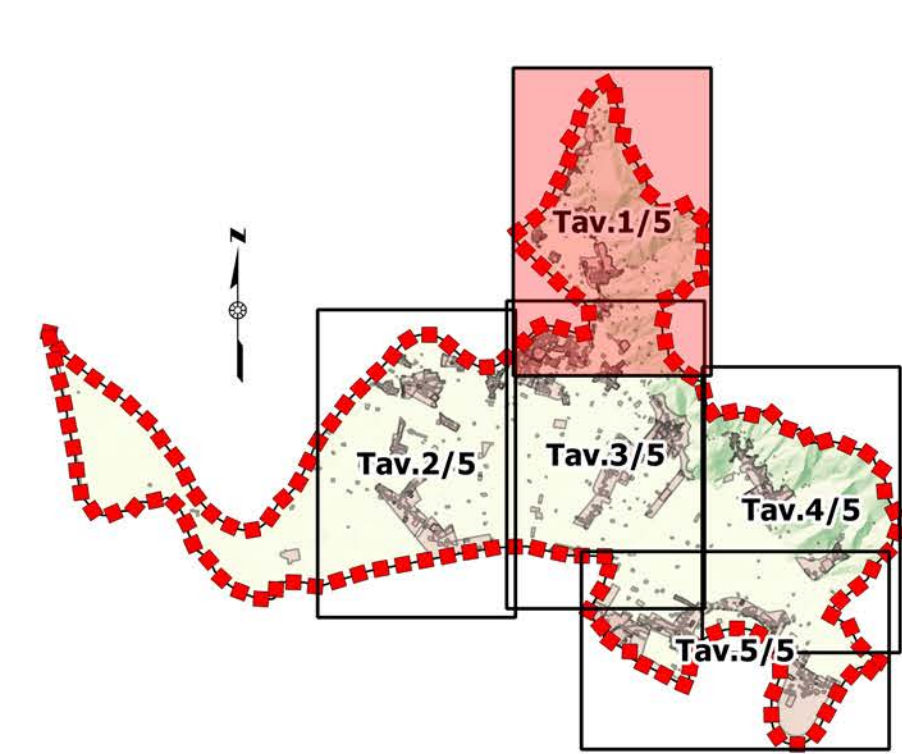

Legenda

- Territorio urbanizzato
- Territorio rurale

Base cartografica: data base topografico Regione Toscana 2010.